



ΔΑΚΤΥΛΙΟΣ

ΤΕΧΝΙΚΗ - ΚΑΤΑΣΚΕΥΑΣΤΙΚΗ

Ι.ΔΗΜΗΤΡΑΚΟΠΟΥΛΟΣ-Κ ΣΙΑ Ε.Ε.

ΤΕΧΝΙΚΗ ΕΤΑΙΡΕΙΑ ΚΑΤΑΣΚΕΥΩΝ

ΣΟΥΡΗ Γ. 11, ΗΛΙΟΥΠΟΛΗ, 163 45

ΑΦΜ : 998086844, ΔΟΥ: ΚΕΦΟΔΕ ΑΤΤΙΚΗΣ

  +30 210 99 52 050

 daktylios@gmail.com

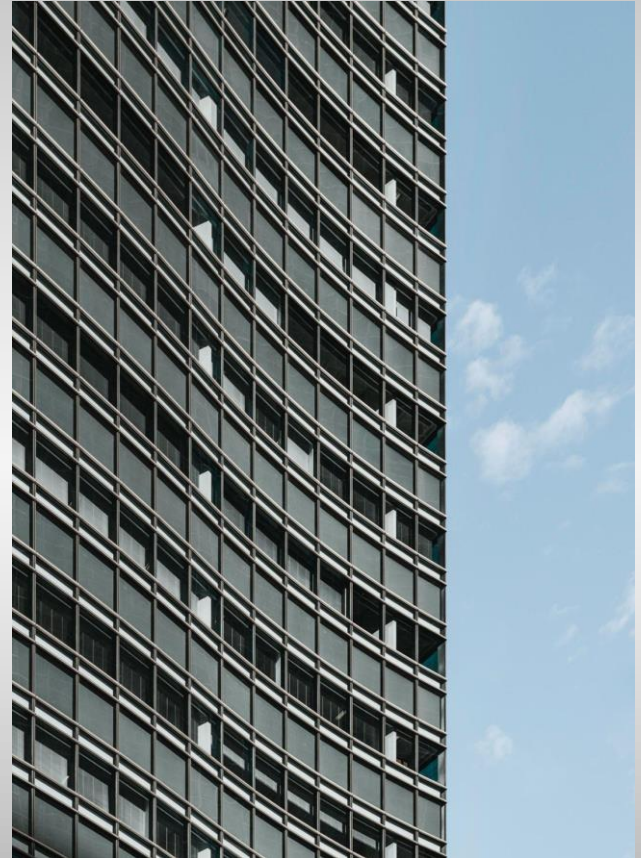

AGENDA



01 Η ΕΤΑΙΡΕΙΑ ΜΑΣ

εταιρικό προφίλ

02 ΣΚΟΠΟΣ & ΕΡΓΑΣΙΕΣ

σκοπός και αντικείμενο της εταιρείας

03 ΠΟΛΕΙΣ ΔΡΑΣΤΗΡΙΟΤΗΤΑΣ & ΠΕΛΑΤΕΣ

πού και με ποιους έχουμε συνεργαστεί

04 ΕΝΔΕΙΚΤΙΚΑ ΕΡΓΑ

κυριότερα έργα της τελευταίας πενταετίας





01

Η ΕΤΑΙΡΕΙΑ ΜΑΣ



ποιοι είμαστε

Η ΟΜΑΔΑ ΜΑΣ



ΙΩΑΝΝΗΣ ΔΗΜΗΤΡΑΚΟΠΟΥΛΟΣ

Πτυχιούχος Ηλεκτρολόγος Μηχανικός ΤΕ
εγγεγραμμένος στο Μητρώο Εμπειρίας
Κατασκευαστών (ΜΕΚ) **Β Τάξης**
ΗΛΕΚΤΡΟΜΗΧΑΝΟΛΟΓΙΚΩΝ
στη Διεύθυνση Μητρώων της Γενικής
Γραμματείας Υποδομών (Γ.Γ.Υ.) του Υπουργείου
Υποδομών και Μεταφορών



ΑΝΑΣΤΑΣΙΟΣ ΜΙΧΟΠΟΥΛΟΣ

Διπλωματούχος Πολιτικός Μηχανικός
εγγεγραμμένος στο Μητρώο Εμπειρίας
Κατασκευαστών (ΜΕΚ) **Β Τάξης ΟΙΚΟΔΟΜΙΚΩΝ**
και Α Τάξης ΟΔΟΠΟΙΙΑ - ΥΔΡΑΥΛΙΚΑ -
ΕΝΕΡΓΕΙΑΚΑ - ΛΙΜΕΝΙΚΑ
στη Διεύθυνση Μητρώων της Γενικής
Γραμματείας Υποδομών (Γ.Γ.Υ.) του Υπουργείου
Υποδομών και Μεταφορών

ΕΡΓΟΛΗΠΤΙΚΟ ΠΤΥΧΙΟ ΕΤΑΙΡΕΙΑΣ Α2 ΤΑΞΗΣ

Η εταιρεία είναι εγγεγραμμένη στην Τάξη Α2
στο Μητρώο Εργοληπτικών Επιχειρήσεων
(ΜΕΕΠ) του Υπουργείου Υποδομών και
Μεταφορών με Αριθμό ΜΕΕΠ : 24351





02

ΣΚΟΠΟΣ & ΕΡΓΑΣΙΕΣ



τι κάνουμε

ΣΚΟΠΟΣ



ΣΚΟΠΟΣ

Παροχή ποιοτικών εργολαβικών (ή υπεργολαβικών) υπηρεσιών ανάληψης και κατασκευής πάσης φύσης δημόσιων και ιδιωτικών τεχνικών έργων.

Η κατασκευή και η εκτέλεση των αναληφθέντων έργων πραγματοποιείται είτε από την εταιρεία μόνη ενεργούσα, είτε από κοινού με σύμπραξή της και με άλλες εταιρείες, κοινοπραξίες ή και με τρίτα πρόσωπα και με όποια μορφή κρίνεται κάθε φορά σκόπιμο ανάλογα με τις εκάστοτε ανάγκες.



ΕΡΓΑΣΙΕΣ

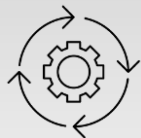

ΑΝΤΙΚΕΙΜΕΝΟ ΕΡΓΑΣΙΩΝ

Πλήρεις ανακαινίσεις οποιουδήποτε χώρου κατοικιών, γραφείων και μεταλλικών αποθηκών, κατασκευή εξ ολοκλήρου ξενοδοχειακών μονάδων, κατασκευή εξ ολοκλήρου μεταλλικών αποθηκών, κατασκευή επιγραφών, παραγωγή ψηφιακών εκτυπώσεων σε αυτοκόλλητα ή σε καμβά κ.α.

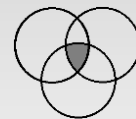

ΕΞΕΙΔΙΚΕΥΜΕΝΕΣ ΕΡΓΑΣΙΕΣ

- A. Πλήρης ανακαίνιση συνεργείου Τορπιλών του Πολεμικού Ναυτικού με εγκατάσταση μονάδων παραγωγής ενέργειας με τάσεις λειτουργίας φορτίων στα 230 Volt, 400 Volt και 115 Volt σε συχνότητες 50, 60 και 400Hz.
- B. Ενίσχυση κτιρίου στο υπόγειο με προσθήκη κολώνων με Gunite
- Γ. Αντιστήριξη τοιχίου περίφραξης 5μ ύψους με Gunite.



03

ΠΟΛΕΙΣ ΔΡΑΣΤΗΡΙΟΤΗΤΑΣ & ΠΕΛΑΤΕΣ



πού και με ποιους έχουμε
συνεργαστεί (ενδεικτικά)



ΠΟΛΕΙΣ ΔΡΑΣΤΗΡΙΟΤΗΤΑΣ



ενδεικτικές πόλεις
δραστηριότητας

Αθήνα
Μήλος
Σέρρες
Κυπαρισσία
Χανιά
Ηράκλειο
κ.α.



ΠΕΛΑΤΕΣ ΔΗΜΟΣΙΟΥ

Πολεμικό
Ναυτικό

Πολεμική
Αεροπορία

Δήμοι

ΑΑΔΕ

Τελωνεία

Διάφορες
ΔΟΥ

ΕΦΚΑ

ΗΔΥΚΑ

Υπουργείο
Οικονομικών

Γενικό Χημείο
του Κράτους

Α.Τ.
Αργυρούπολης

κ.α.



ΙΔΙΩΤΕΣ ΠΕΛΑΤΕΣ

ΕΤΑΙΡΕΙΕΣ

PREMIER CAPITAL
ΕΛΛΑΣ Α.Ε.
(McDonald's)

FDL GROUP
(Εταιρεία Logistics)

ΜΕΙΔΑΝΗΣ
(Ηλεκτρολογικό Υλικό)

ΟΡΓΑΝΙΣΜΟΙ

EYE DAY CLINIC
(Οφθαλμολογική
κλινική)

MPG MEDICALS
I.K.E.
(Ακτινολογικό Κέντρο)

ΚΥΜΗ Α.Β.Ε.Ε.
(Κατασκευή εξαρτημάτων /
ανταλλακτικών πλοίων)

MAKE A WISH

Κ.Α.



04

ΕΝΔΕΙΚΤΙΚΑ ΕΡΓΑ



οι κυριότερες δουλειές μας
την τελευταία πενταετία

ΤΕΛΩΝΕΙΑ (2020)



ΕΠΙΓΡΑΦΕΣ



FDL GROUP (2020)



ΨΗΦΙΑΚΕΣ ΕΚΤΥΠΩΣΕΙΣ ΣΕ
ΣΤΟΛΟ ΑΥΤΟΚΙΝΗΤΩΝ -
ΕΠΙΓΡΑΦΕΣ ΚΤΙΡΙΩΝ



Π. ΝΑΥΤΙΚΟ ΝΑΥΣΤΑΘΜΟΣ ΚΡΗΤΗΣ (2020)

ΠΛΗΡΗΣ ΑΝΑΚΑΙΝΙΣΗ 1^{ΟΥ}
ΟΡΟΦΟΥ ΣΕ ΓΡΑΦΕΙΑ
ΔΙΟΙΚΗΤΗΡΙΟΥ 1000 m²



PREMIER CAPITAL ELLAS (MCDONALD'S)

(2020-2026)

ΕΠΙΓΡΑΦΕΣ, ΨΗΦΙΑΚΕΣ
ΕΚΤΥΠΩΣΕΙΣ ΑΥΤΟΚΟΛΛΗΤΩΝ



Π. ΝΑΥΤΙΚΟ ΝΑΥΣΤΑΘΜΟΣ ΚΡΗΤΗΣ (2021)

ΠΛΗΡΗΣ ΑΝΑΚΑΙΝΙΣΗ ΙΣΟΓΕΙΟΥ
ΟΡΟΦΟΥ ΣΕ ΓΡΑΦΕΙΑ
ΔΙΟΙΚΗΤΗΡΙΟΥ 1000 m²

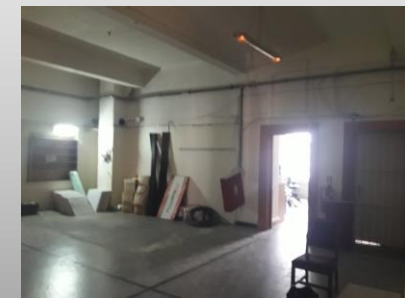
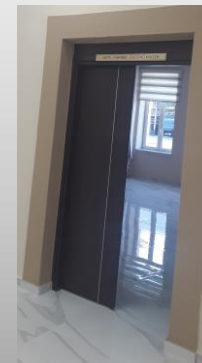
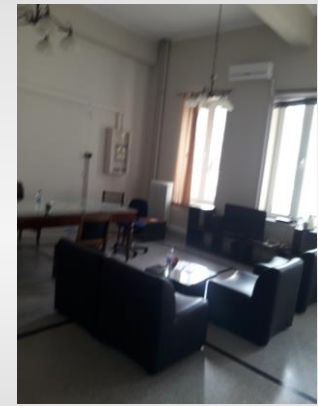

Π. ΝΑΥΤΙΚΟ ΝΑΥΣΤΑΘΜΟΣ ΚΡΗΤΗΣ (2021)



ΕΝΙΣΧΥΣΗ ΥΠΟΓΕΙΟ
ΚΤΙΡΙΟΥ ΛΕΣΧΗΣ
ΥΠΑΞΙΩΜΑΤΙΚΩΝ ΜΕ
GUNITE



Π. ΝΑΥΤΙΚΟ ΝΑΥΣΤΑΘΜΟΣ ΚΡΗΤΗΣ (2021)



ΑΝΤΙΣΤΗΡΙΞΗ ΤΟΙΧΙΟΥ ΠΕΡΙΓΡΑΞΗΣ
ΥΨΟΥΣ 5 ΜΕΤΡΩΝ ΜΕ GUNITE



Π. ΝΑΥΤΙΚΟ ΝΑΥΣΤΑΘΜΟΣ ΚΡΗΤΗΣ (2022)



ΠΕΖΟΔΡΟΜΙΑ-ΠΛΑΚΕΣ



Π. ΝΑΥΤΙΚΟ ΚΕΦΝ/ΔΕΚ (2022)

ΑΝΑΚΑΙΝΙΣΗ ΑΠΟΘΗΚΗΣ
ΤΡΟΦΙΜΩΝ 500 m²

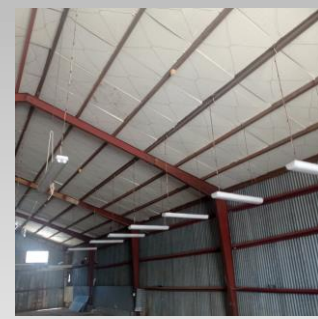
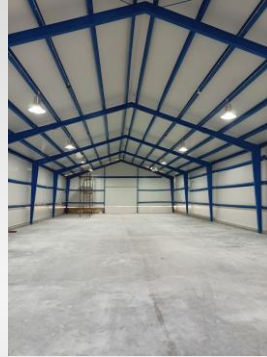

Π. ΝΑΥΤΙΚΟ ΝΣ/ΔΝΟ/ΤΜΥΟ (2022)



ΑΝΑΚΑΙΝΙΣΗ ΣΥΝΕΡΓΕΙΟΥ
ΤΟΡΠΙΛΩΝ (ΗΛΕΚΤΡΟΛΟΓΙΚΑ-
ΚΛΙΜΑΤΙΣΜΟΣ-ΧΡΩΜΑΤΙΣΜΟΙ)

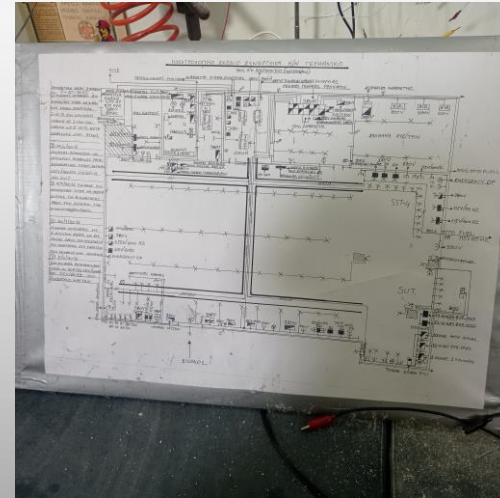

ΑΑΔΕ

ΔΙΑΦΟΡΕΣ

ΥΠΗΡΕΣΙΕΣ

(2022-2024)



ΡΟΛΕΡ-ΣΤΟΡΙΑ-ΚΟΥΡΤΙΝΕΣ -
MEMBRANES

ΑΑΔΕ

ΔΙΑΦΟΡΕΣ

ΥΠΗΡΕΣΙΕΣ

(2022-2024)



ΕΠΙΓΡΑΦΕΣ ΚΤΙΡΙΩΝ



Π. ΝΑΥΤΙΚΟ ΝΑΥΣΤΑΘΜΟΣ ΣΑΛΑΜΙΝΑΣ (2023)

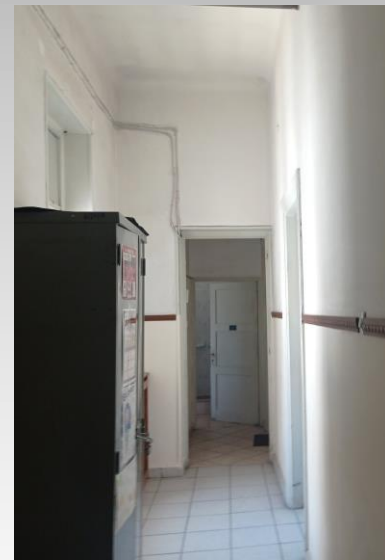
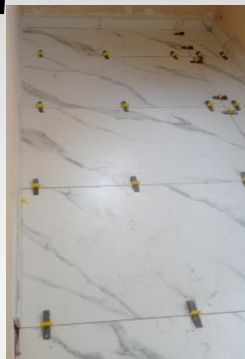

ΑΝΑΚΑΙΝΙΣΗ ΔΙΩΡΟΦΟΥ ΚΤΙΡΙΟΥ
ΓΡΑΦΕΙΩΝ ΣΕ ΔΙΟΙΚΗΤΗΡΙΟ 1800 m²



ΑΑΔΕ

(2023-2024)



ΑΝΑΚΑΙΝΙΣΗ ΤΕΤΡΑΩΡΟΦΟΥ
ΚΤΙΡΙΟΥ ΓΡΑΦΕΙΩΝ ΓΙΑ
ΕΓΚΑΤΑΣΤΑΣΗ ΤΕΛΩΝΕΙΩΝ ΚΑΙ
ΥΦΕ



MAKE A WISH (2024-2025)



ΚΑΤΑΣΚΕΥΗ ΓΡΑΦΕΙΩΝ
ΑΠΟ ΓΥΦΟΣΑΝΙΔΑ



ΕΦΚΑ ΧΑΝΙΩΝ (2024-2025)



ΑΝΑΚΑΙΝΙΣΗ ΕΣΩΤΕΡΙΚΑ
ΚΑΙ ΕΞΩΤΕΡΙΚΑ ΤΡΙΩΝ
ΚΤΙΡΙΩΝ ΣΤΑ ΧΑΝΙΑ



ΚΑΒΟΥΚΗΣ

(ΙΔΙΩΤΗΣ)

(2024-2025)



ΚΑΤΑΣΚΕΥΗ ΕΞ ΟΛΟΚΛΗΡΟΥ ΕΠΤΑ (7)
ΠΟΛΥΤΕΛΩΝ ΔΩΜΑΤΙΩΝ ΜΕ ΠΙΣΙΝΕΣ
ΣΤΟΝ ΑΔΑΜΑΝΤΑ ΜΗΛΟΥ



Π. ΑΕΡΟΠΟΡΙΑ

ΕΤΗΜ

(2024)



ΑΝΑΚΑΙΝΙΣΗ ΓΡΑΦΕΙΩΝ
ΚΑΙ ΚΑΤΑΣΚΕΥΗ ΝΕΩΝ
ΜΕ ΓΥΦΟΣΑΝΙΔΕΣ

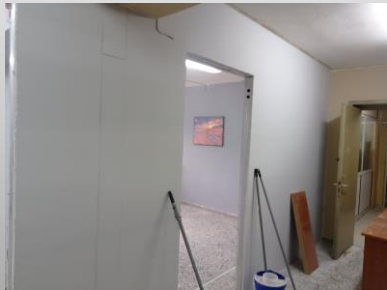

ΦΛΩΡΑΚΗ

(ΙΔΙΩΤΗΣ)

(2024)



ΠΛΗΡΗΣ ΑΝΑΚΑΙΝΙΣΗ
ΟΙΚΙΑΣ 2^{ΟΥ} ΟΡΟΦΟΥ



ΔΙΟΝΥΣΟΠΟΥΛΟΣ.....

(ΙΔΙΩΤΗΣ)

(2024-2025)



ΠΛΗΡΗΣ ΑΝΑΚΑΙΝΙΣΗ
ΟΙΚΙΑΣ 6^{ΟΥ} ΟΡΟΦΟΥ



ΚΟΥΤΣΟΘΑΝΑΣΗ

(ΙΔΙΩΤΗΣ)
(2024-2025)

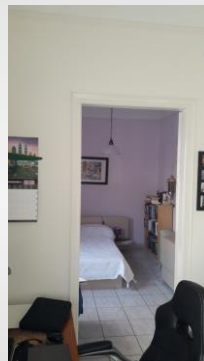
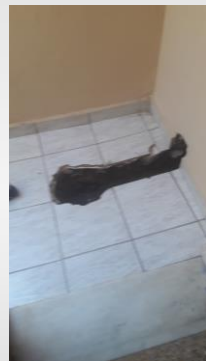
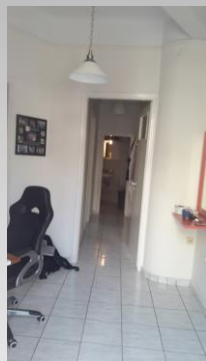
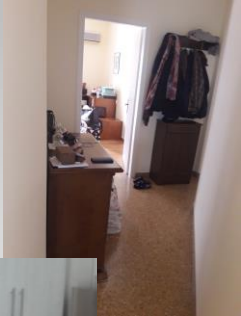

ΠΛΗΡΗΣ ΑΝΑΚΑΙΝΙΣΗ ΟΙΚΙΑΣ
ΙΣΟΓΕΙΟΥ (ΠΡΩΤΗ ΦΑΣΗ) ΚΑΙ 1^{ΟΥ}
ΟΡΟΦΟΥ (ΔΕΥΤΕΡΗ ΦΑΣΗ)



ΠΑΝΤΑΖΗ

(ΙΔΙΩΤΗΣ)

(2025)

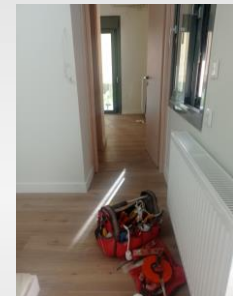
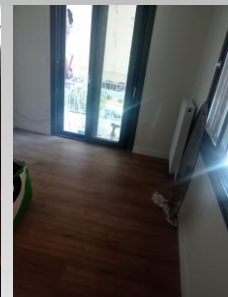
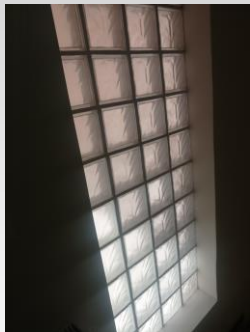

ΠΛΗΡΗΣ ΑΝΑΚΑΙΝΙΣΗ ΟΙΚΙΑΣ
2^{ΟΥ} ΟΡΟΦΟΥ ΚΑΙ ΔΩΜΑΤΟΣ

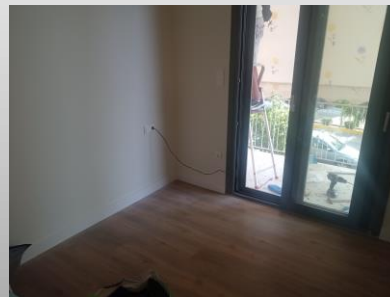
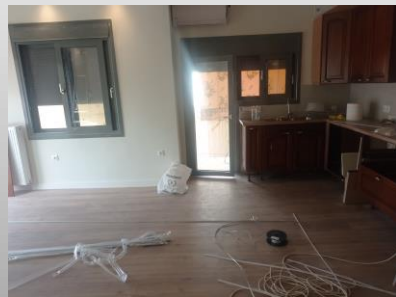

Π. ΝΑΥΤΙΚΟ ΚΑΣΜΗΝ (2025)



ΕΞΩΤΕΡΙΚΟΙ ΧΡΩΜΑΤΙΣΜΟΙ ΤΕΤΡΑΩΡΟΦΟΥ ΚΤΙΡΙΟΥ



MPG MEDICALS I.K.E (2025)

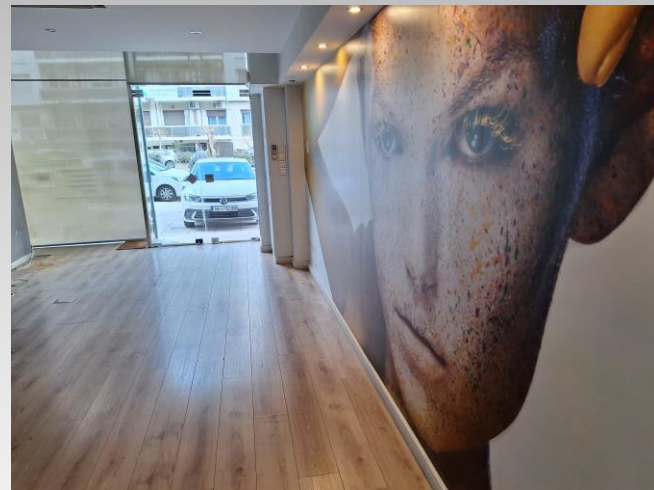

ΑΝΑΚΑΙΝΙΣΗ ΓΡΑΦΕΙΟΥ ΣΕ
ΑΚΤΙΝΟΛΟΓΙΚΟ ΚΕΝΤΡΟ



DIGE CONSTRUCTIONS

I.K.E (1/2)
(2025-2026)

ΚΑΤΑΣΚΕΥΗ ΕΞ ΟΛΟΚΛΗΡΟΥ 15
ΔΩΜΑΤΙΩΝ ΜΕ ΤΖΑΚΟΥΖΙ ΚΑΙ
ΠΙΣΙΝΑ ΣΤΗ ΖΕΦΥΡΙΑ ΜΗΛΟΥ



DIGE CONSTRUCTIONS

I.K.E (2/2)
(2025-2026)

ΚΑΤΑΣΚΕΥΗ ΕΞ ΟΛΟΚΛΗΡΟΥ 15
ΔΩΜΑΤΙΩΝ ΜΕ ΤΖΑΚΟΥΖΙ ΚΑΙ
ΠΙΣΙΝΑ ΣΤΗ ΖΕΦΥΡΙΑ ΜΗΛΟΥ

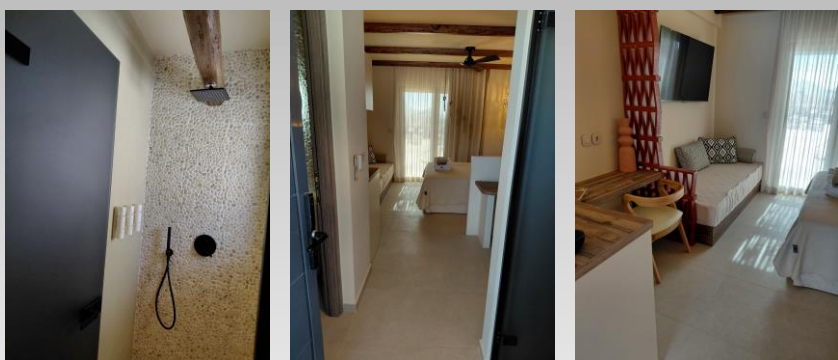

ΤΣΕΣΜΕΝΤΖΗΣ

(ΙΔΙΩΤΗΣ)
(2026)



ΑΝΑΚΑΙΝΙΣΗ ΟΙΚΕΙΑΣ ΜΕΣΩ
ΕΞΟΙΚΟΝΟΜΩ 2025



ΜΠΑΔΑΣ

(ΙΔΙΩΤΗΣ)
(2026)



ΑΝΑΚΑΙΝΙΣΗ ΟΙΚΙΑΣ ΜΕΣΩ
ΑΝΑΚΑΙΝΙΣΩ ΕΞΟΙΚΟΝΟΜΩ
2025



ΑΛΕΞΑΝΔΡΑΚΗ... (ΙΔΙΩΤΗΣ) ΣΕ ΕΞΕΛΙΞΗ (2026)

ΠΛΗΡΗΣ ΑΝΑΚΑΙΝΙΣΗ ΟΙΚΙΑΣ
ΣΕ ΕΝΟΙΚΙΑΖΟΜΕΝΟ ΔΩΜΑΤΙΟ
ΣΤΑ ΧΑΝΙΑ



ΚΥΜΗ ΑΒΕΕ (2026)



ΚΑΤΑΣΚΕΥΗ ΓΡΑΦΕΙΩΝ ΣΤΟ ΝΕΟ
ΕΡΓΟΣΤΑΣΙΟ ΣΤΟ ΒΙΠΑΣ ΣΧΙΣΤΟΥ



ΗΔΥΚΑ - ΕΦΚΑ (ΕΝΑΡΞΗ ΙΟΥΝΙΟΣ 26)



ΠΛΗΡΗΣ ΑΝΑΚΑΙΝΙΣΗ ΓΡΑΦΕΙΩΝ

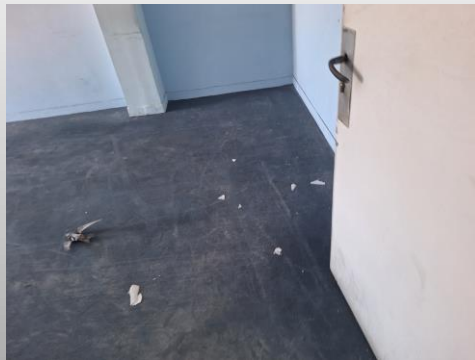



ΔΑΚΤΥΛΙΟΣ

ΤΕΧΝΙΚΗ - ΚΑΤΑΣΚΕΥΑΣΤΙΚΗ

