

# ΔΙΑΧΕΙΡΙΣΗ CIN 2 ΑΛΛΟΙΩΣΕΩΝ

ΣΓΟΥΡΕΑΣ ΙΑΣΩΝ

ΜΑΙΕΥΤΗΡΑΣ ΓΥΝΑΙΚΟΛΟΓΟΣ

# ΠΕΡΙΣΤΑΤΙΚΟ 1

ΗΛΙΚΙΑ 26 ΕΤΩΝ

G0 P0

ΠΡΟΗΓΟΥΜΕΝΑ ΠΑΠ  
ΑΡΝΗΤΙΚΑ

ΠΑΠ ΑΝΑΦΟΡΑΣ: LSIL

HPV TEST ΘΕΤΙΚΟ ΓΙΑ 33  
45, 62

ΒΙΟΨΙΕΣ CIN 1-2



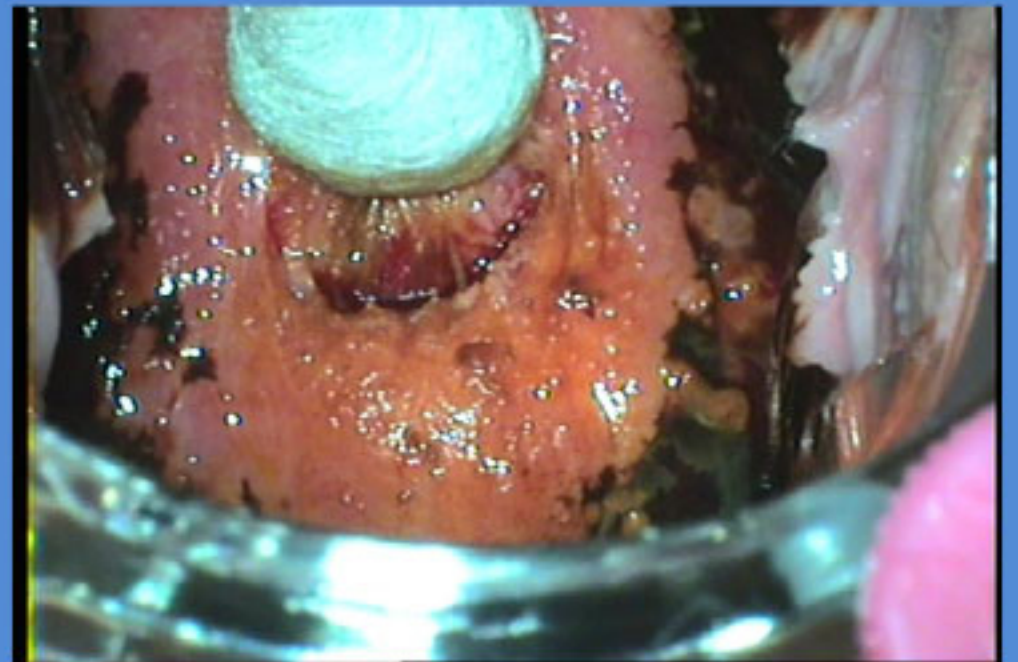
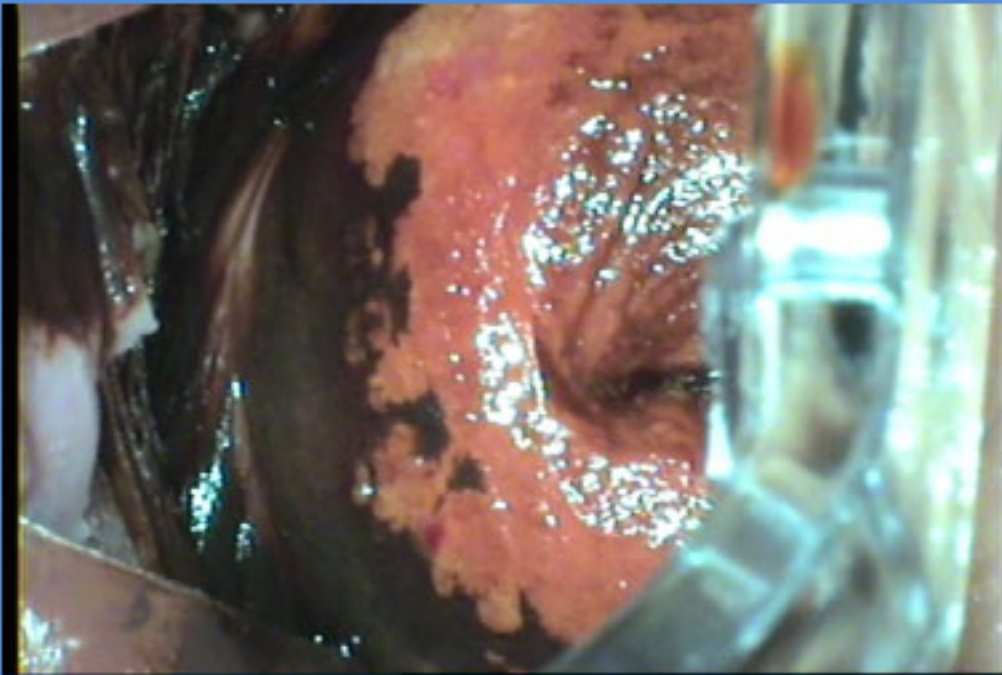
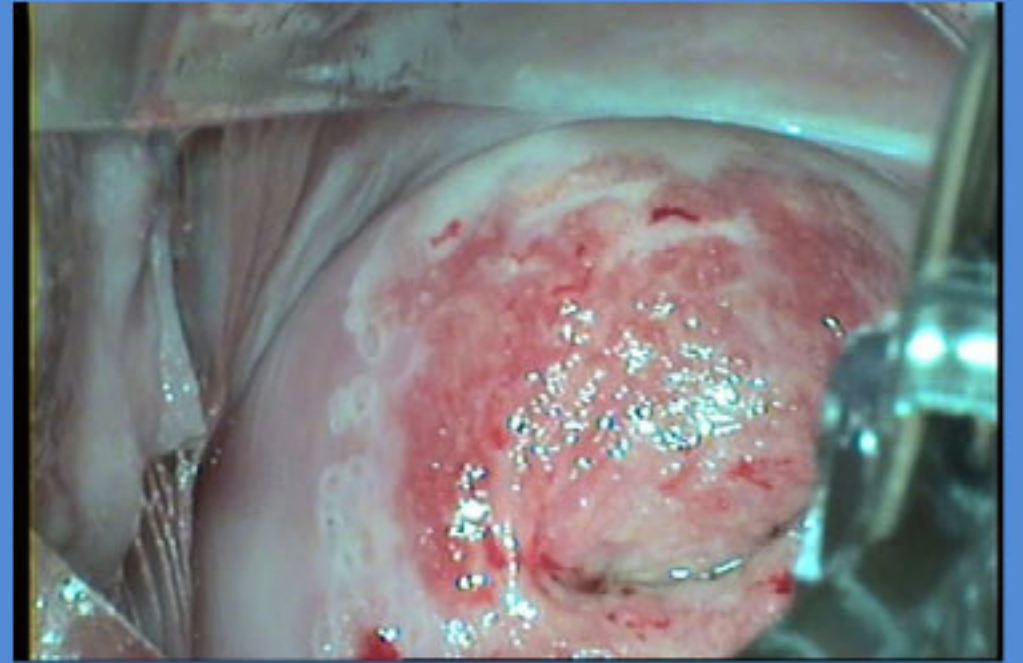
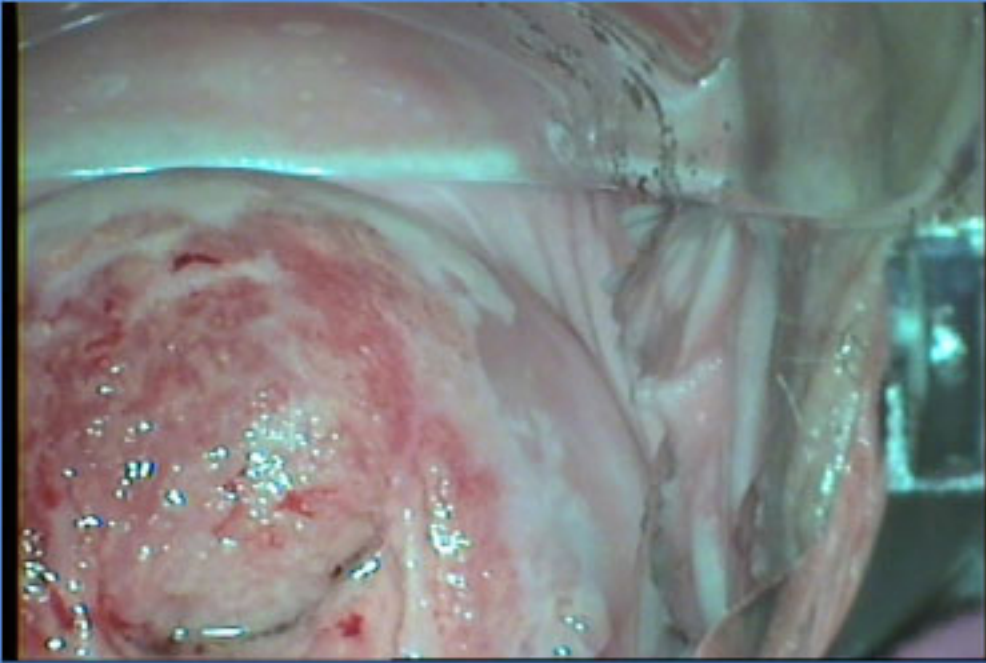

## ΤΙ ΠΡΟΤΕΙΝΕΤΕ ;

1. ΕΠΑΝΑΛΗΨΗ ΤΕΣΤ ΠΑΠ ΣΕ 6 ΜΗΝΕΣ
2. ΕΠΑΝΑΛΗΨΗ ΤΕΣΤ ΠΑΠ ΚΑΙ ΚΟΛΠΟΣΚΟΠΗΣΗ ΣΕ 6 ΜΗΝΕΣ
3. LOOP
4. ΕΠΑΝΑΛΗΨΗ ΔΙΠΛΟΥ ΤΕΣΤ ΣΕ ΔΥΟ ΧΡΟΝΙΑ

**ΣΩΣΤΗ ΑΠΑΝΤΗΣΗ : 2**

# ΔΙΑΧΕΙΡΙΣΗ CIN II ΣΕ ΝΕΕΣ ΗΛΙΚΙΕΣ

ΔΕΝ ΑΠΑΙΤΕΙΤΑΙ ΑΜΕΣΗ ΧΕΙΡΟΥΡΓΙΚΗ ΘΕΡΑΠΕΙΑ- ΜΙΚΡΗ ΠΙΘΑΝΟΤΗΤΑ ΓΙΑ ΜΕΛΛΟΝΤΙΚΟ HSIL Η ΚΑΡΚΙΝΟ .

**ΣΕ ΕΠΙΜΟΝΗ ΑΝΩ ΤΩΝ 2 ΕΤΩΝ:**

**ΕΞΑΧΝΩΣΗ** ΑΝ Η ΚΟΛΠΟΣΚΟΗΣΗ ΕΙΝΑΙ ΙΚΑΝΟΠΟΙΗΤΙΚΗ  
**ΕΚΤΟΜΗ LOOP** ΑΝ ΚΟΛΠΟΣΚΟΠΗΣΗ ΜΗ ΙΚΑΝΟΠΟΙΗΤΙΚΗ

ΑΠΟΤΕΛΕΣΜΑΤΙΚΟΤΗΤΑ ΘΕΡΑΠΕΙΑΣ 95%

ΠΙΘΑΝΟΤΗΤΑ ΥΠΟΤΡΟΠΗΣ 49% ΑΠΑΙΤΕΙ 2 ΕΤΕΣ FOLLOW UP.

ΑΝ ΤΟ FOLLOW UP (ΚΟΛΠΟΣΚΟΠΗΣΗ+ ΠΑΠ ) ΕΙΝΑΙ

ΑΡΝΗΤΙΚΑ:

ΔΙΠΛΟ ΤΕΣΤ 1 ΧΡΟΝΟ ΚΑΙ 3 ΧΡΟΝΙΑ ΜΕΤΑ.

## ΠΕΡΙΣΤΑΤΙΚΟ 2

ΑΣΘΕΝΗΣ 33 ΕΤΩΝ  
ΣΤΗΝ 2<sup>Η</sup> ΚΥΗΣΗ  
(G2/P1)

ΠΡΟΗΓΟΥΜΕΝΟ  
ΠΑΠ:LSIL

ΠΑΠ ΑΝΑΦΟΡΑΣ: HSIL.

ΕΓΙΝΕ ΗΡV ΤΕΣΤ  
ΘΕΤΙΚΟ ΓΙΑ ΗΡV 16

ΣΤΙΣ 25 ΕΒΔΟΜΑΔΕΣ  
ΕΓΙΝΑΝ ΒΙΟΨΙΕΣ ΠΟΥ  
ΕΔΕΙΞΑΝ CIN 2



**12W**



**25W**

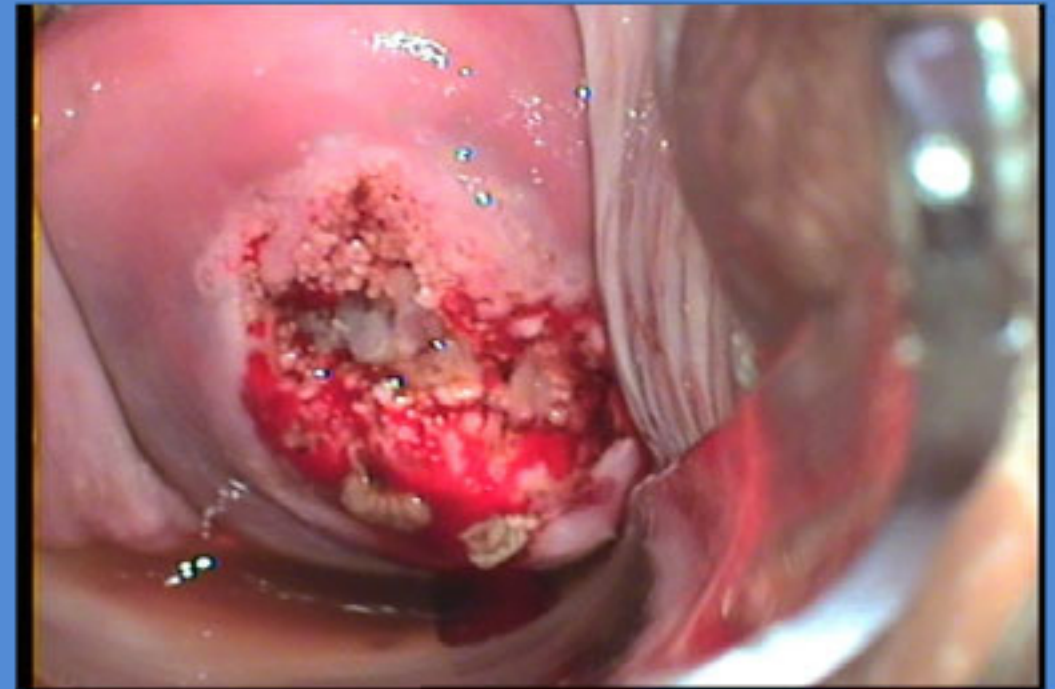



# ΤΙ ΠΡΟΤΕΙΝΕΤΕ ?

**1.ΚΟΛΠΟΣΚΟΠΗΣΗ ΚΑΙ ΠΑΠ 6 ΕΒΔΟΜΑΔΕΣ  
ΜΕΤΑ ΤΟΝ ΤΟΚΕΤΟ**

**2.ΕΠΙΦΑΝΕΙΑΚΗ ΕΞΑΧΝΩΣΗ ΚΑΙ ΣΥΝΕΧΙΣΗ  
ΚΥΗΣΗΣ**

**3.LOOP ΚΑΙ ΣΥΝΕΧΙΣΗ ΚΥΗΣΗΣ**

**4.ΔΙΑΚΟΠΗ ΤΗΣ ΚΥΗΣΗΣ ΚΑΙ ΘΕΡΑΠΕΙΑ**

**ΣΩΣΤΗ ΑΠΑΝΤΗΣΗ :1**

# ΔΙΑΧΕΙΡΗΣΗ CIN 2 ΣΤΗΝ ΚΥΗΣΗ

ΑΡΚΕΤΑ CIN 2 ΥΠΟΣΤΡΕΦΟΥΝ ΑΥΤΟΜΑΤΑ ΜΕΤΑ ΤΟΝ ΤΟΚΕΤΟ  
ΟΠΟΤΕ ΠΡΕΠΕΙ ΝΑ ΔΩΣΟΥΜΕ ΧΡΟΝΟ ΠΡΙΝ ΑΠΟΦΑΣΙΣΟΥΜΕ  
ΘΕΡΑΠΕΙΑ

Η ΚΟΛΠΟΣΚΟΠΗΣΗ ΕΙΝΑΙ ΔΥΣΚΟΛΟ ΝΑ ΕΚΤΙΜΗΘΕΙ ΣΤΗ ΛΟΧΕΙΑ.  
ΔΕΝ ΜΠΟΡΟΥΜΕ ΝΑ ΠΕΡΙΜΕΝΟΥΜΕ ΠΟΛΥ ΛΟΓΩ ΠΙΘΑΝΗΣ  
ΕΠΙΔΕΙΝΩΣΗΣ

ΙΔΑΝΙΚΑ Η ΚΟΛΠΟΣΚΟΠΗΣΗ-ΒΙΟΨΙΑ ΓΙΝΕΤΑΙ 6 ΩΣ 12 ΕΒΔΟΜΑΔΕΣ  
ΜΕΤΑ ΤΟΝ ΤΟΚΕΤΟ

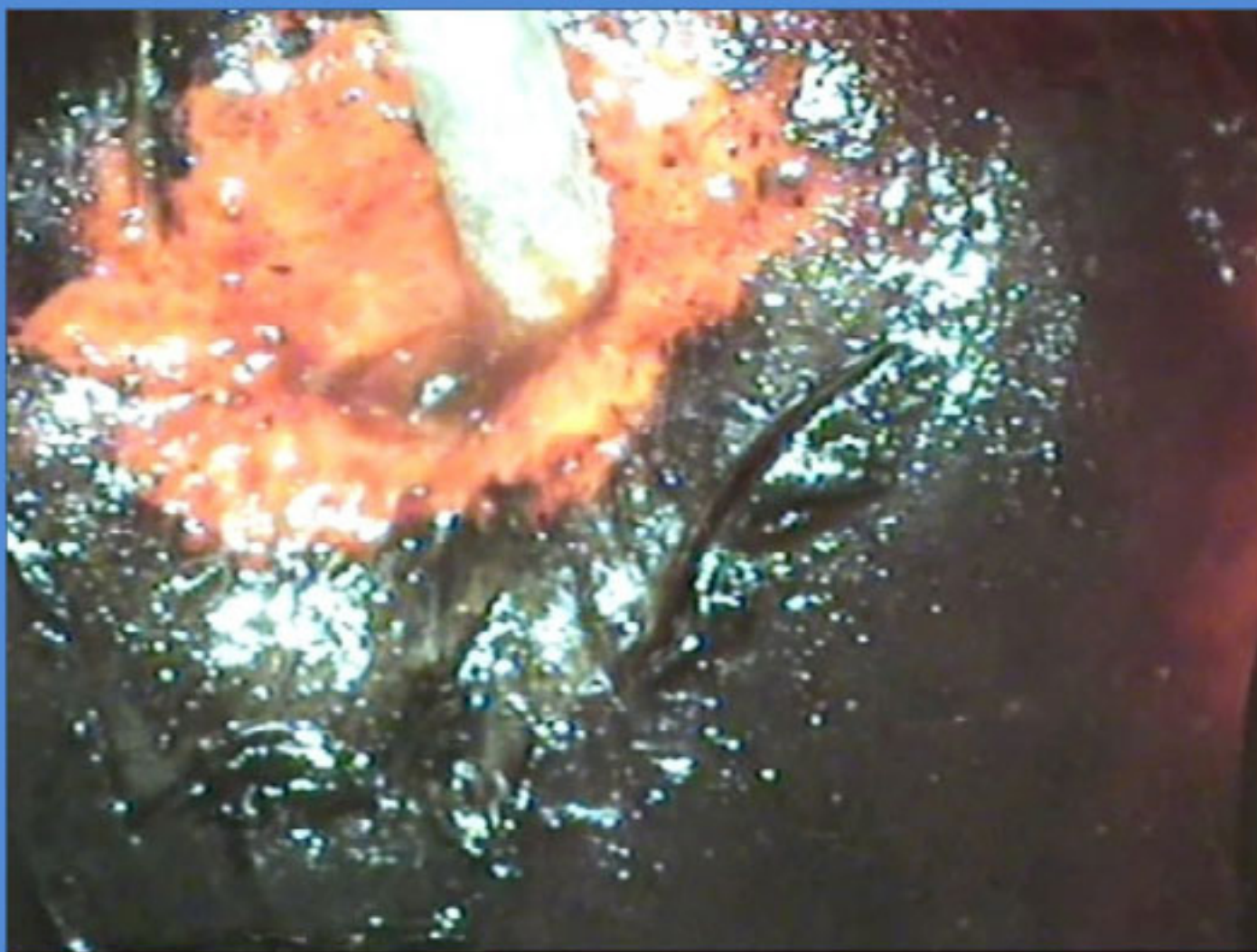

**Η ΚΟΛΠΟΣΚΟΠΗΣΗ 12 ΕΒΔΟΜΑΔΕΣ ΜΕΤΑ ΤΟΝ ΤΟΚΕΤΟ ΔΕΙΧΝΕΙ ΣΗΜΑΔΙΑ ΑΥΤΟΜΑΤΗΣ ΥΠΟΣΤΡΟΦΗΣ**

# ΠΕΡΙΣΤΑΤΙΚΟ 3

- ΑΣΘΕΝΗΣ 40 ΕΤΩΝ
- G2 P2
- ΠΡΟΗΓΟΥΜΕΝΟ ΠΑΠ LSIL (ΠΡΟ 1 ΕΤΟΥΣ)
- ΠΑΠ ΑΝΑΦΟΡΑΣ HSIL.
- ΟΙ ΒΙΟΨΙΕΣ ΕΔΕΙΞΑΝ CIN 2
- HPV TEST ΑΡΝΗΤΙΚΟ ΓΙΑ HPV 16 ΚΑΙ 18
- ΚΟΛΠΟΣΚΟΠΗΣΗ ΙΚΑΝΟΠΟΙΗΤΙΚΗ.



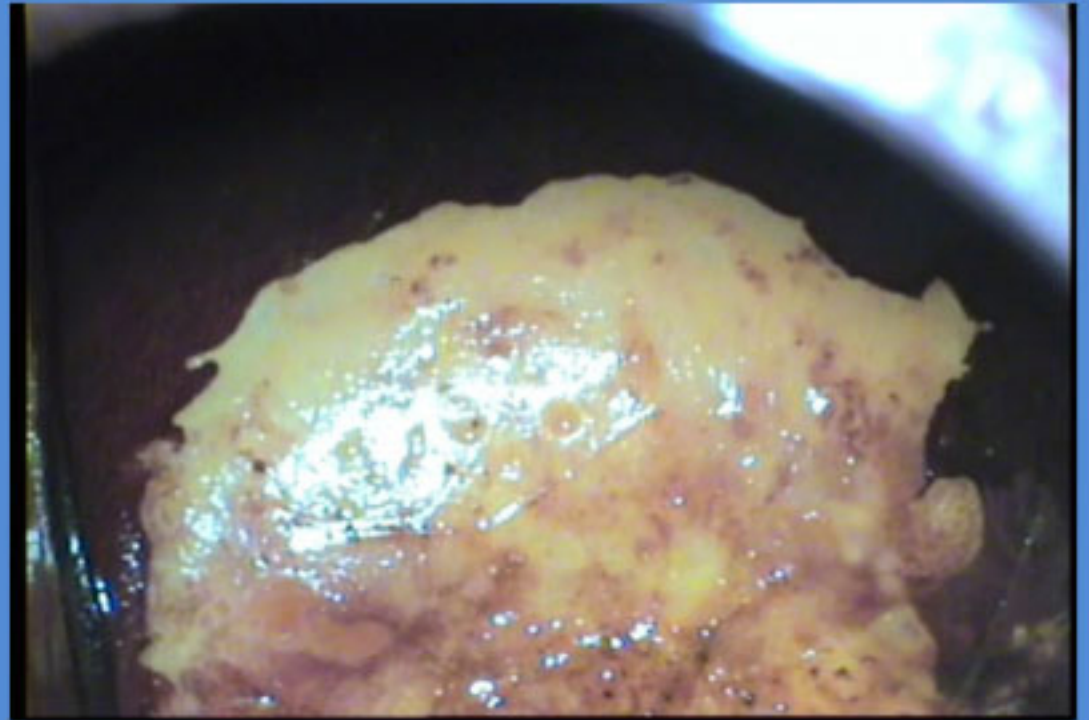

# ΤΙ ΠΡΟΤΕΙΝΕΤΕ ;

- **1.ΕΞΑΧΝΩΣΗ**
- **2.LOOP**
- **3.PAP ΚΑΙ ΚΟΛΠΟΣΚΟΠΗΣΗ ΣΕ 6 ΜΗΝΕΣ**
- **4.PAP ΣΕ 1 ΧΡΟΝΟ ΚΑΙ ΔΙΠΛΟ ΤΕΣΤ ΣΕ 2 ΧΡΟΝΙΑ.**

**ΣΩΣΤΗ ΑΠΑΝΤΗΣΗ: 2**



# ΔΙΑΧΕΙΡΙΣΗ ΡΑΓΔΑΙΑ ΕΞΕΛΙΣΣΟΜΕΝΗΣ ΒΛΑΒΗΣ

Η ΕΠΙΔΕΙΝΩΣΗ ΜΕΣΑ ΣΕ ΕΝΑ ΕΤΟΣ ΕΠΙΒΑΛΕΙ ΑΦΑΙΡΕΤΙΚΗ  
ΜΕΘΟΔΟ ΓΙΑ ΑΚΡΙΒΗ ΔΙΑΓΝΩΣΗ ΚΑΙ ΠΑΡΑΛΛΗΛΗ ΘΕΡΑΠΕΙΑ. ΑΝ  
ΤΟ ΔΕΙΓΜΑ ΕΧΕΙ ΚΑΘΑΡΑ ΟΡΙΑ ΤΟΤΕ ΤΕΣΤ ΠΑΠ ΑΝΑ ΕΤΟΣ ΚΙ  
ΕΠΑΝΑΛΗΨΗ ΗΡV ΤΕΣΤ ΣΕ 3 ΧΡΟΝΙΑ  
ΕΠΙΤΥΧΙΑ ΘΕΡΑΠΕΙΑΣ 90%  
ΠΙΘΑΝΟΤΗΤΑ ΥΠΟΤΡΟΠΗΣ ΧΑΜΗΛΗ

# LAST CLASSIFICATION

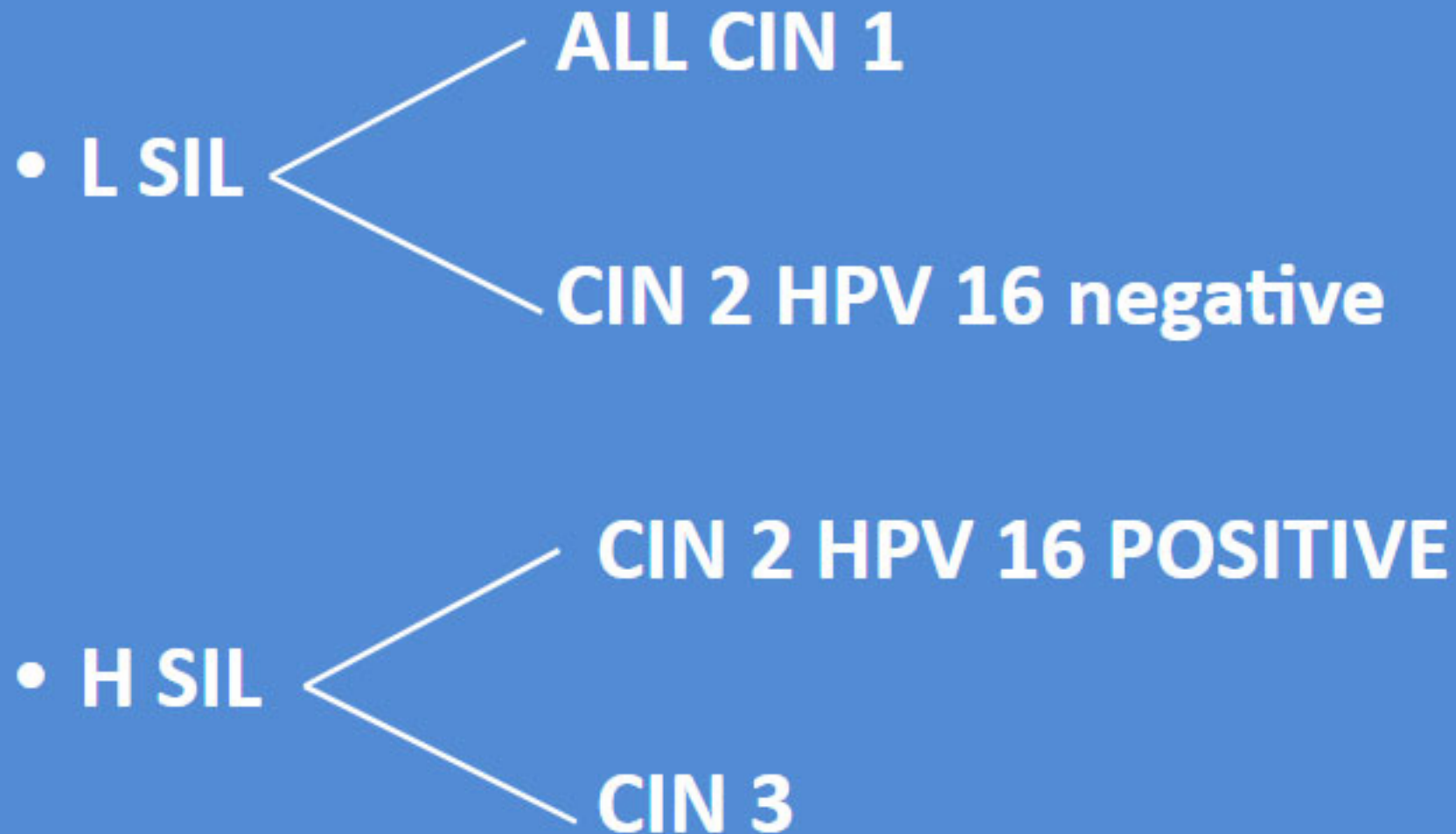

**Η ΑΝΤΙΜΕΤΩΠΙΣΗ ΤΟΥ CIN 2  
ΕΞΑΤΟΜΙΚΕΥΕΤΑΙ ΣΕ ΣΧΕΣΗ  
ΜΕ ΤΗΝ ΗΛΙΚΙΑ  
ΤΗΝ ΕΠΙΘΥΜΙΑ ΤΕΚΝΟΠΟΙΗΣΗΣ  
Η ΤΗΝ ΟΛΟΚΛΗΡΩΣΗΣ ΑΥΤΗΣ**

## ΝΕΑ ΓΥΝΑΙΚΑ

ΗΛΙΚΙΑ ΜΙΚΡΟΤΕΡΗ ΑΠΟ 25 ΕΤΩΝ  
ΘΕΩΡΕΙ ΤΟΝ ΕΑΥΤΟ ΤΗΣ ΝΕΟ  
ΕΠΙΘΥΜΙΑ ΓΙΑ ΚΥΗΣΗ ΙΣΧΥΡΟΤΕΡΗ  
ΤΟΥ ΚΙΝΔΥΝΟΥ ΓΙΑ CA

ΣΕ ΑΥΤΕΣ ΤΙΣ ΑΣΘΕΝΕΙΣ ΠΡΟΤΙΜΑΤΑΙ Η **ΣΤΕΝΗ ΠΑΡΑΚΟΛΟΥΘΗΣΗ** (ΠΑΠ+ΚΟΛΠΟΣΚΟΠΗΣΗ) ΜΕΧΡΙ ΚΑΙ 24 ΜΗΝΕΣ (ΑΝ Η ΚΟΛΠΟΣΚΟΠΗΣΗ ΕΙΝΑΙ ΙΚΑΝΟΠΟΙΗΤΙΚΗ) .

**ΑΣΘΕΝΕΙΣ ΜΕ CIN 2 ΠΟΥ ΕΧΟΥΝ ΟΛΟΚΛΗΡΩΣΕΙ ΤΗΝ ΑΝΑΠΑΡΑΓΩΓΗ**

ΘΕΡΑΠΕΥΟΥΜΕ ΟΛΑ ΤΑ CIN 2 HPV16 ΘΕΤΙΚΑ ΚΑΙ ΟΣΑ CIN 2 HPV16 ΑΡΝΗΤΙΚΑ ΠΟΥ ΕΠΙΜΕΝΟΥΝ ΠΑΝΩ ΑΠΟ 18-24 ΜΗΝΕΣ.

# ΑΝΤΙΜΕΤΩΠΙΣΗ CIN 2 ΚΑΤΑ ΤΗΝ ΚΥΗΣΗ

- ΚΑΤΑ ΤΗ ΔΙΑΡΚΕΙΑ ΤΗΣ ΚΥΗΣΗΣ ΑΠΟΦΕΥΓΟΥΜΕ ΤΗ ΘΕΡΑΠΕΙΑ ΤΩΝ CIN 2.  
ΠΑΙΡΝΟΥΜΕ ΟΜΩΣ ΒΙΟΨΙΕΣ ΕΦΑΡΜΟΖΟΝΤΑΣ ΑΜΕΣΑ ΠΙΕΣΗ ΚΑΙ MONCEL SOLUTION.
- ΚΟΛΠΟΣΚΟΠΗΣΗ + ΠΑΠ ΟΧΙ ΠΡΙΝ ΤΙΣ 6 ΕΒΔΟΜΑΔΕΣ ΑΠΟ ΤΟΚΕΤΟ ΑΛΛΑ ΟΧΙ ΚΑΙ ΠΑΝΩ ΑΠΟ 12 ΕΒΔΟΜΑΔΕΣ ΛΟΓΩ ΚΙΝΔΥΝΟΥ ΕΠΙΔΕΙΝΩΣΗΣ.

# TAKE HOME MESSAGE

- ΓΕΝΙΚΟΤΕΡΑ ΠΡΟΤΙΜΟΥΜΕ ΝΑ ΘΕΡΑΠΕΥΟΥΜΕ ΑΣΘΕΝΕΙΣ ΜΕ ΕΠΙΜΟΝΟ CIN 2 ΔΗΛΑΔΗ ΑΝΩ ΤΩΝ 12 ΜΗΝΩΝ ΚΑΙ ΤΙΣ ΑΣΘΕΝΕΙΣ ΜΕ ΔΥΣΚΟΛΟ FOLLOW UP Η ΧΑΜΗΛΗ ΣΥΜΜΟΡΦΩΣΗ.
- ΣΤΑ ΠΕΡΙΣΤΑΤΙΚΑ CIN 2 ΠΟΥ ΘΕΡΑΠΕΥΣΑΜΕ Η ΥΠΕΣΤΡΕΨΑΝ ΑΥΤΟΜΑΤΑ ΕΦΑΡΜΟΖΟΥΜΕ ΣΤΕΝΗ ΠΑΡΑΚΟΛΟΥΘΗΣΗ ΓΙΑ ΤΑ ΠΡΩΤΑ 2 ΧΡΟΝΙΑ ΛΟΓΩ ΤΟΥ ΥΨΗΛΟΥ ΠΟΣΟΣΤΟΥ ΥΠΟΤΡΟΠΗΣ.

**ΕΥΧΑΡΙΣΤΩ ΓΙΑ ΤΗΝ ΠΡΟΣΟΧΗ ΣΑΣ**

**ΙΑΣΩΝ ΣΓΟΥΡΕΑΣ**

**Email: [isgoureas@gmail.com](mailto:isgoureas@gmail.com)**

**ΕΥΧΑΡΙΣΤΩ ΓΙΑ ΤΗΝ ΠΡΟΣΟΧΗ ΣΑΣ**

**ΙΑΣΩΝ ΣΓΟΥΡΕΑΣ**

**Email: [isgoureas@gmail.com](mailto:isgoureas@gmail.com)**