



ERGOSAFETY GROUP



ERGOSAFETY GROUP AE

«Εργασία... εκ του Ασφαλούς!»

Περίπου 40 χρόνια πριν, ο Γεώργιος Πιτσούνης αποφάσισε να ιδρύσει Εταιρεία, με αντικείμενο τα μέσα ατομικής προστασίας, μια πρωτοποριακή για τα δεδομένα της εποχής ιδέα. Η εμπειρία του ιδρυτή σε συνδυασμό με τον ενθουσιασμό, τις καινοτόμες ιδέες και την εργατικότητα της νέας γενιάς, Αθανασίας Πιτσούνη και Βασιλείου Πιτσούνη, έχουν ως αποτέλεσμα την δημιουργία το 1999 της εταιρίας ERGO SAFETY ΕΠΕ.

Έκτοτε η εταιρία, αναπτύσσεται με συνεχείς επενδύσεις σε νέα καινοτόμα προϊόντα, σε κτιριακές εγκαταστάσεις και ανθρώπινο δυναμικό.

Σήμερα η εταιρία υπό την νέα νομική μορφή ERGOSAFETY GROUP A.E, έχει υλοποιήσει τους στόχους της και αποτελεί μια σύγχρονη και υγιή επιχείρηση. Εδραιώνοντας την φήμη και το κύρος της στο τομέα των Μέσων Ατομικής Προστασίας, έχει κερδίσει την αναγνώριση της αγοράς και μεταξύ των ανταγωνιστών της.

Η δραστηριότητα της εταιρίας, γίνεται σε ολοκαίνουργιες ιδιόκτητες εγκαταστάσεις 2.800 τμ στην Επαρχιακή Οδό Κιάτου- Στυμφαλίας, στο Κιάτο Κορινθίας με εύκολη πρόσβαση, με σύγχρονους αποθηκευτικούς χώρους, γραφεία, οχήματα και εξοπλισμό.

Βασικά χαρακτηριστικά της σημερινής ERGOSAFETY GROUP A.E είναι η σταθερότητα και η δυναμική. Τα χαρακτηριστικά αυτά πηγάζουν από την πολυετή παρουσία στην αγορά, το διαρκώς εξελισσόμενο μέγεθος, τους 2.500 ενεργούς πελάτες πανελλαδικά αλλά και στο εξωτερικό. Επιπλέον το εξειδικευμένο προσωπικό, το δίκτυο πωλητών σε όλη την Ελλάδα, την άμεση και ουσιαστική εξυπηρέτηση, την παρακολούθηση των εξελίξεων των καινοτομιών και των νέων προτύπων στα Μέσα Ατομικής Προστασίας και η θέση στην συνείδηση των πελατών της.

Η ERGOSAFETY GROUP AE είναι απόλυτα εναρμονισμένη με στο σύστημα ποιότητας και διαχείρισης σύμφωνα τα διεθνή πρότυπα ISO:9001:2015, εξασφαλίζοντας με αυτό τον τρόπο ποιοτικά χαρακτηριστικά στην εξυπηρέτηση των πελατών και αυστηρούς ελέγχους στην διακίνηση των προϊόντων της.

Με βάση τα παραπάνω χαρακτηριστικά η εταιρία λειτουργεί σήμερα πρωταγωνιστικά στην αγορά με προσήλωση στην ποιότητα των παρεχόμενων προϊόντων. Αντιπροσωπεύοντας στην Ελλάδα, εταιρίες πρωτοπόρους στην πολύχρονη έρευνα προϊόντων, στον τομέα προστασίας, ασφάλειας και υγιεινής των εργαζομένων, παρέχουμε σύγχρονα Μέσα Ατομικής Προστασίας, σε οποιαδήποτε εφαρμογή. (Βιομηχανία, Γεωργία, Διυλιστήρια, Ένοπλες Δυνάμεις, Δημόσιο, Πυροσβεστική, Τεχνικές Κατασκευές, Βιομηχανία Τροφίμων και πολλά άλλα.)

Η εταιρία διαθέτει πλήρη γκάμα προϊόντων Μέσων Ατομικής Προστασίας, η οποία είναι διαθέσιμη προς προβολή στο site www.ergosafety.gr.

Εκτιμώντας την έμπρακτη εμπιστοσύνη της αγοράς στην ERGOSAFETY GROUP AE, η εταιρία, εξακολουθεί να τηρεί ως βασική της επιδίωξη την απόλυτη **«Εργασία... εκ του Ασφαλούς!»**.







Φορέας Πιστοποίησης & Ελέγχου

CERTIFICATE

The certification & inspection Body
EQA HELLAS S.A.
certifies that

ERGOSAFETY GROUP S.A.

KIATOU - SOULIOU Road, GR 202 00 KIATO

has established and applies a Quality Management System which is in conformance with

ELOT EN ISO 9001:2015
(Quality Management System)
with scope

TRADE OF PERSONAL PROTECTION EQUIPMENT

Certificate Number: **QMS 6267/18**
Date of Issue: **21 February 2018**
Valid Until: **20 February 2021**

FOR THE COMPANY
CHARALAMBOS GALATSANOS

This Certificate of Conformity, is valid only when annual surveillance audits
within 12 months, from the issue date, are performed – and it is subject
to the regulations of EQA HELLAS S.



CERTIFICATE NOS 193
QMS CERTIFICATION

EQA HELLAS S.A.
30.KALAMA P. Str., 152 33 CHALANDRI, Tel: 210 6834012, Fax: 210 6850985
url: www.eqa.gr, e-mail: eqa@eqa.gr, info@eqa.gr.

www.eqa.gr

*Παρακαλούμε ενημερώστε μας για οποιαδήποτε παράπονα σχετικά με τον συγκεκριμένο πιστοποιημένο ημάδα





Φορέας Πιστοποίησης & Ελέγχου

ΠΙΣΤΟΠΟΙΗΤΙΚΟ

Ο φορέας Πιστοποίησης & Ελέγχου
EQA HELLAS A.E.
πιστοποιεί ότι η εταιρεία

ERGOSAFETY GROUP A.E.

ΕΠΑΡΧΙΑΚΗ ΟΔΟΣ ΚΙΑΤΟΥ - ΣΟΥΛΙΟΥ, ΠΕΡΙΟΧΗ ΑΡΚΟΥΔΑ Τ.Κ. 202 00 ΚΙΑΤΟ

έχει αναπτύξει και εφαρμόζει Σύστημα Διαχείρισης Ποιότητας το οποίο ανταποκρίνεται στις απαιτήσεις του

ΕΛΟΤ EN ISO 9001:2015

(Σύστημα Διαχείρισης Ποιότητας)
με πεδίο εφαρμογής

ΕΜΠΟΡΙΟ ΜΕΣΩΝ ΑΤΟΜΙΚΗΣ ΠΡΟΣΤΑΣΙΑΣ

Αριθμός Πιστοποιητικού:

ΣΔΠ 6267/18

Ημερομηνία Έκδοσης Πιστοποιητικού:

21 Φεβρουαρίου 2018

Ημερομηνία Λήξης Ισχύος Πιστοποιητικού:

20 Φεβρουαρίου 2021

ΓΙΑ ΤΗΝ ΕΤΑΙΡΕΙΑ
ΧΑΡΑΛΑΜΠΟΣ ΠΑΝ. ΓΑΛΑΤΣΑΝΟΣ

Το παρόν πιστοποιητικό, ισχύει υπό την προϋπόθεση διενέργειας των απαιτούμενων ετήσιων, εντός δωδεκαμήνου από την ημερομηνία έκδοσης, επιθεωρήσεων επιτήρησης και υπόκειται στους κανονισμούς της EQA HELLAS A.E.



ΑΡ. ΠΙΣΤΟΠ. 193
ΠΙΣΤΟΠΟΙΗΣΗ ΣΔ

EQA HELLAS A.E.
ΚΑΛΑΜΑ Π. 30, 152 33 ΧΑΛΑΝΔΡΙ, Τηλ: 210 6834012, Fax: 210 6850985
url: www.eqa.gr, e-mail: eqa@eqa.gr, info@eqa.gr

www.eqa.gr

*Παρακαλούμε ενημερώστε μας για οποιαδήποτε παράνομο σχετικό με τον συγκεκριμένο πιστοποιημένο προϊόν



ΠΕΡΙΕΧΟΜΕΝΑ

ΠΡΟΣΤΑΣΙΑ ΑΝΑΠΝΟΗΣ | 7-29

Φιλτράμασκες μιας χρήσεως, Μάσκες μισού προσώπου,
Μάσκες ολοκλήρου προσώπου,
Φίλτρα μασκών, Αναπνευστικές συσκευές,
Ηλεκτροαναπνευστήρες με κράνος - Κάσκες

ΕΝΔΥΜΑΤΑ ΕΡΓΑΣΙΑΣ | 30-100

Φόρμες εργασίας, Στολές εργασίας, Τζάκετ - Μπουφάν,
Γιλέκα ψύχους και εργασίας, Πουκάμισα και μπλούζες,
Ρούχα Ισχυρού Ψύχους, Ρούχα Στρατιωτικά - Παραλλαγής,
Αδιάβροχα, Ανακλαστικά Ρούχα

ΥΠΟΔΗΜΑΤΑ ΕΡΓΑΣΙΑΣ | 101-138

Υποδήματα ασφαλείας, Υποδήματα προστασίας, Μποτάκια ορειβατικά,
Αρβύλες, Σαμπώ, Μπότες εργασίας

ΓΑΝΤΙΑ ΕΡΓΑΣΙΑΣ | 139-170

Γάντια χημικών, Γάντια μιας χρήσεως, Γάντια δερματοπάνινα,
Γάντια δερμάτινα, Γάντια πλεκτά, Γάντια πάνινα

ΠΡΟΣΤΑΣΙΑ ΚΕΦΑΛΗΣ | 171-188

Κράνη ασφαλείας, Προστασία Ακοής, Γυαλιά ασφαλείας,
Ασπίδια προστασίας, Προστασία Ηλεκτροσυγκολλητών

ΠΡΟΣΤΑΣΙΑ ΑΠΟ ΠΤΩΣΗ | 189-202

Ζώνες ασφαλείας, Ανακόπτες, Απορροφητές ενέργειας,
Σχοινιά πρόσδεσης, Συστήματα Διάσωσης

ΕΞΟΠΛΙΣΜΟΣ ΑΣΦΑΛΕΙΑΣ | 203-212

Εξοπλισμός Πυρόσβεσης, Στολές προστασίας, Στολές μιας χρήσης,

ΕΞΟΠΛΙΣΜΟΣ ΠΥΡΟΣΒΕΣΗΣ & ΟΔΟΠΟΪΑΣ | 213-221

Εξοπλισμός Διάσωσης, Εξοπλισμός και Σήμανση εργασιακών χώρων,
Σήμανση Οδοποιίας

Copyright:© ERGOSAFETY GROUP A.E 2019

ΣΧΕΔΙΑΣΜΟΣ - ΕΚΤΥΠΩΣΗ - ΒΙΒΛΙΟΔΕΣΙΑ: Lithos O.E. • ΚΙΑΤΟ ΚΟΡΙΝΘΙΑΣ

• τ. 27420 20584 • e. lithos01@otenet.gr



ΠΡΟΣΤΑΣΙΑ
ΑΝΑΠΝΟΗΣ

ERGOMasks



ΑΝΑΠΝΕΥΣΤΙΚΑ ΠΡΟΤΥΠΑ ΠΡΟΣΤΑΣΙΑΣ

EN136:1998	Αυτό το Ευρωπαϊκό πρότυπο καθορίζει τις ελάχιστες απαιτήσεις για τις μάσκες ολοκλήρου προσώπου.
EN140:1998	Αυτό το Ευρωπαϊκό πρότυπο καθορίζει τις ελάχιστες απαιτήσεις για τις μάσκες ημίσεος προσώπου και τις μάσκες ενός τετάρτου.
EN143:2000	Αυτό το Ευρωπαϊκό πρότυπο καθορίζει την προστασία στα φίλτρα σωματιδίων.
EN149:2001+A1:2009	Αυτό το Ευρωπαϊκό πρότυπο καθορίζει τις ελάχιστες απαιτήσεις για τις φιλτρώμασκες.
EN405:2001+A1:2009	Αυτό το Ευρωπαϊκό πρότυπο καθορίζει τις ελάχιστες απαιτήσεις για τις μάσκες μισού προσώπου με φίλτρο που είναι εφοδιασμένες με βαλβίδες και φίλτρα αερίων ή μεικτά φίλτρα.
EN1146:2005	Αυτό το Ευρωπαϊκό πρότυπο καθορίζει τις ελάχιστες απαιτήσεις για τις αυτόνομες αναπνευστικές συσκευές πεπιεσμένου αέρα ανοικτού κυκλώματος με ενσωματωμένη κουκούλα για διαφυγή.
EN 12941:1998+A2:2008	Αυτό το Ευρωπαϊκό πρότυπο καθορίζει τις ελάχιστες απαιτήσεις για τις συσκευές διήθησης με ανεμιστήρα που συμπεριλαμβάνουν κράνος ή κουκούλα.
EN14387:2004	Αυτό το Ευρωπαϊκό πρότυπο αναφέρεται στα φίλτρα αερίων και στα φίλτρα συνδυασμού.

ΚΑΤΗΓΟΡΙΕΣ ΦΙΛΤΡΟΜΑΣΚΩΝ ΠΡΟΣΤΑΣΙΑ ΑΠΟ ΣΩΜΑΤΙΔΙΑ, ΣΚΟΝΕΣ ΚΑΙ ΑΕΡΟΖΟΛ

FFP1	Προστασία ως και 4 X EOE * από ρύπους χαμηλής τοξικότητας (γεωργία, βιομηχανίες τροφίμων, ξυλουργεία κ.λ.π.)
FFP2	Προστασία ως και 12 X EOE * από ρύπους χαμηλής και μέσης τοξικότητας (χημικές βιομηχανίες, ναυπηγεία, χαλυβουργεία κ.λ.π.)
FFP3	Προστασία ως και 50 X EOE * από ρύπους υψηλής τοξικότητας (κάδμιο, κοβάλτιο, νικέλιο, ραδιενεργά υλικά κ.λ.π.)
	E OE * --Επιτρεπόμενο Όριο Έκθεσης



ΧΡΩΜΑ	ΤΥΠΟΣ	ΠΡΟΣΤΑΣΙΑ ΑΠΟ:
	A	Οργανικοί ατμοί και αέρια με σημείο βρασμού >65°C
	AX	Οργανικοί ατμοί και αέρια με σημείο βρασμού ≤65°C
	B	Ανόργανοι ατμοί και αέρια (π.χ. Χλώριο, Υδρόθειο, Υδροκυάνιο)
	E	Αέρια και ατμοί οξέων (π.χ. Διοξείδιο Θείου, Υδροχλώριο)
	K	Αμμωνία
	CO	Μονοξείδιο του Άνθρακα
	Hg	Ατμοί Υδραργύρου
	NO	Νιτρώδη αέρια συμπεριλ. μονοξείδιο του Αζώτου
	Reactor	Ραδιενεργός Ιωδίνη
	P	Σωματίδια

ΦΙΛΤΡΑ SEKUR DIRIN 230



0230-001
230 A2



0230-002
230 B2



0230-004
230 K2



0230-009
230 ABEK P3



0230-020
230 P3



0230-026
230 A2P3
COMPACT



0230-030
230 AX

Στη σειρά DIRIN
230
ΔΙΑΤΙΘΕΤΑΙ
E2, A2P2, B2P2,
ABEK1,
E2, P2, A2B2,
ΚΑΤΟΠΙΝ
ΠΑΡΑΓΓΕΛΙΑΣ

ΦΙΛΤΡΑ SEKUR ΣΕΙΡΑ 200



0200-003
200 A1P1 SP



0200-009
200 P3



0200-010
200 P2



0200-016
200 ABEK



0200-018
200 ABEK P3



0200-021
200 A1P3

Στη σειρά
200
ΔΙΑΤΙΘΕΤΑΙ
A1, K1,
B1,
E1, AB
ΚΑΤΟΠΙΝ
ΠΑΡΑΓΓΕΛΙΑΣ



0200-022
200 A2P3

ΦΙΛΤΡΑ 1/2 ΠΡΟΣΩΠΟΥ CLIMAX



0200-023
CLIMAX 755 A1



0200-011
CLIMAX 760 A1

ΦΙΛΤΡΑ ΓΙΑ ΚΑΣΚΕΣ ΚΑΙ ΚΡΑΝΗ



0260-001
KASCO A2P3



0260-005
AMMOBOLIS 7604

ΦΙΛΤΡΟΜΑΣΚΕΣ



3103-000 CE

Φιλτρώμασκα **ERGOMASK 3100 PE**, πολύ ελαφριά, ανατομική, για προστασία από αβλαβείς σκόνες.

Συσ/σία: 50 τεμ. / ανά κουτί
1000 τεμ. / ανά κιβώτιο

ERGOMASKS



3110-001 CE

Φιλτρώμασκα μιας χρήσης πολύ ελαφριά, για προστασία από αβλαβείς σκόνες.

Συσ/σία: 50 τεμ. / ανά κουτί
1000 τεμ. / ανά κιβώτιο



3103-107 CE EN149:2001

Φιλτρώμασκα **FFP1** ενεργού άνθρακα.

Συσκευασία: 20τεμ. / ανά κουτί.
400 τεμ. / ανά κιβώτιο



3103-108 CE EN149:2001

Φιλτρώμασκα **FFP1 / V** ενεργού άνθρακα, με **βαλβίδα εκπνοής**.

Συσκευασία: 12τεμ. / ανά κουτί.
240 τεμ. / ανά κιβώτιο



ΦΙΛΤΡΟΜΑΣΚΕΣ

3103-001 CE EN149:2001 A1:2009

Φιλτρόμασκα
ERGOMASK 3103 FFP1,
πολυστρωματική, ανατομική,
με διπλό ελαστικό ιμάντα συγκράτησης.

Συσ/σία: 20 τεμ. / ανά κουτί
400 τεμ. / ανά κιβώτιο

ERGOMASKS



3103-002 CE EN149:2001 A1:2009

Φιλτρόμασκα
ERGOMASK 3102 FFP1/V,
πολυστρωματική, ανατομική,
με διπλό ελαστικό ιμάντα
συγκράτησης και **βαλβίδα εκπνοής**.

Συσ/σία: 12 τεμ. / ανά κουτί
240 τεμ. / ανά κιβώτιο

ERGOMASKS



3103-003 CE EN149:2001 A1:2009

Φιλτρόμασκα
ERGOMASK 3106 FFP2,
πολυστρωματική, ανατομική,
με διπλό ελαστικό ιμάντα συγκράτησης.

Συσ/σία: 20 τεμ. / ανά κουτί
400 τεμ. / ανά κιβώτιο

ERGOMASKS



3103-004 CE EN149:2001 A1:2009

Φιλτρόμασκα
ERGOMASK 3107 FFP2/V,
πολυστρωματική, ανατομική,
με διπλό ελαστικό ιμάντα συγκράτησης
και **βαλβίδα εκπνοής**.

Συσ/σία: 12 τεμ. / ανά κουτί
240 τεμ. / ανά κιβώτιο

ERGOMASKS





ΦΙΛΤΡΟΜΑΣΚΕΣ

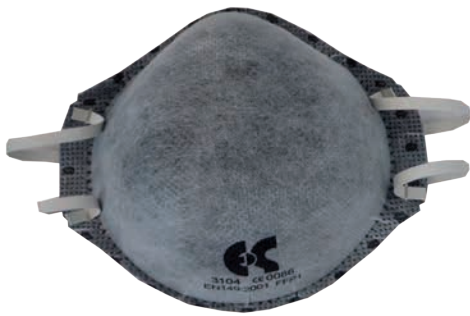

3103-005 CE EN149:2001 A1:2009

Φιλτρώμασκα **ERGOMASK 3104 FFP1**, ενεργού άνθρακα, κατάλληλη και για προστασία από σκόνες, ατμούς και δυσσομίες.

Συσ/σία: 20 τεμ. / ανά κουτί
400 τεμ. / ανά κιβώτιο

ERGOMASKS



3103-006 CE EN149:2001 A1:2009

Φιλτρώμασκα **ERGOMASK 3105 FFP2/V**, ενεργού άνθρακα, με **βαλβίδα εκπνοής**, κατάλληλη και για προστασία από σκόνες, καπνούς, ατμούς και δυσσομίες.

Συσ/σία: 12 τεμ. / ανά κουτί
240 τεμ. / ανά κιβώτιο

ERGOMASKS



3103-057 CE EN149:2009

Φιλτρώμασκα **ERGOMASK 1231 FFP3/V**, με **βαλβίδα εκπνοής**, κατάλληλη για προστασία από ρύπους υψηλής τοξικότητας.

Συσκευασία: 5τεμ. / ανά κουτί
100 τεμ. / ανά κιβώτιο

ERGOMASKS



ΦΙΛΤΡΟΜΑΣΚΕΣ

3140-001 CE EN149:2001 A1:2009

Φιλτρώμασκα αναδιπλούμενη
9312 FFP1/V
με βαλβίδα εκπνοής.

Συσ/σία: 10 τεμ / ανά κουτί.

3M



3140-011 CE EN149:2001 A1:2009

Φιλτρώμασκα αναδιπλούμενη
9310 FFP1.

Συσ/σία: 20 τεμ / ανά κουτί.

3M



3140-006 CE EN149:2001 A1:2009

Φιλτρώμασκα αναδιπλούμενη
9320 FFP2.

Συσ/σία: 20 τεμ / ανά κουτί.

3M



3140-009 CE EN149:2001 A1:2009

Φιλτρώμασκα αναδιπλούμενη
9332 FFP3/V
με βαλβίδα εκπνοής.

Συσ/σία: 10 τεμ / ανά κουτί.

3M





3140-003 CE EN149:2001 A1:2009

Φιλτράσκα κυπελλοειδής
8710 FFP1.

Συσ/σία: 20 τεμ/ ανά κουτί.

3M



3140-008 CE EN149:2001 A1:2009

Φιλτράσκα κυπελλοειδής
9926 FFP2/V
ενεργού άνθρακα
με βαλβίδα εκπνοής.

Συσ/σία: 10 τεμ / ανά κουτί.

3M



3140-002 CE EN149:2001 A1:2009

Φιλτράσκα κυπελλοειδής
9914 FFP1/V
ενεργού άνθρακα
με βαλβίδα εκπνοής.

Συσ/σία: 10 τεμ / ανά κουτί.

3M





3120-000 CE EN149:2001 A1:2009
MOLDEX, 2405 FFP2/V.
Συσ/σία: 20 τεμ. / ανά κουτί

MOLDEX



3120-001 CE EN149:2001 A1:2009
MOLDEX,
2400 FFP2.
Συσ/σία: 20 τεμ. / ανά κουτί

MOLDEX



3120-002 CE EN149:2001 A1:2009
MOLDEX,
3305 FFP2/V AIR PLUS.
Συσ/σία: 5 τεμ. / ανά κουτί

MOLDEX



3120-004 CE EN149:2001 A1:2009
MOLDEX,
2555 FFP3/V.
Συσ/σία: 20 τεμ. / ανά κουτί

MOLDEX



ΜΑΣΚΕΣ ΜΙΣΟΥ ΠΡΟΣΩΠΟΥ SEKUR



3101-001 CE

Μάσκα μισού προσώπου
POLIMASK T50,
από φυσικό αντιαλλεργικό ελαστικό,
με ρυθμιζόμενους ελαστικούς ιμάντες,
με βαλβίδα εκπνοής,
με τέλεια εφαρμογή
σε οποιοδήποτε σχήμα προσώπου,
επιτρέπει την χρήση γυαλιών.
Φέρει αποσπώμενο φίλτρο
συνδυασμού σειράς 200, A1P1.

Συσκευασία: 6τεμ. / κουτί





3101-007 CE EN140

Μάσκα μισού προσώπου
POLIMASK T100/2, δύο φίλτρων,
από φυσικό αντιαλλεργικό ελαστικό,
με υψηλή αντοχή στο όζον,
με ρυθμιζόμενους ελαστικούς ιμάντες,
με βαλβίδα εκπνοής,
με τέλεια εφαρμογή
σε οποιοδήποτε σχήμα προσώπου,
επιτρέπει την χρήση γυαλιών.
Φέρει αποσπώμενα
φίλτρα σειράς 200, A1P1.

Συσκευασία: 1τεμ. / κουτί

3101-004

T100/2 (Χωρίς φίλτρα)



ΦΙΛΤΡΑ 200





ΜΑΣΚΕΣ ΜΙΣΟΥ ΠΡΟΣΩΠΟΥ SEKUR



3101-015 CE EN140

Μάσκα μισού προσώπου
POLIMASK 2000 ALFA,
ενός φίλτρου, ειδικού σχεδιασμού για τέλεια
εφαρμογή σε οποιοδήποτε σχήμα προσώπου,
από φυσικό αντιαλλεργικό ελαστικό,
με υψηλή αντοχή στο όζον,
με ρυθμιζόμενους
ελαστικούς ιμάντες,
με βαλβίδα εκπνοής,
επιτρέπει την χρήση γυαλιών.
Φέρει σπείρωμα
για φίλτρα Dirin 230.

Συσκευασία: 1τεμ. / κουτί

3101-016 CE EN140

POLIMASK 2000 ALFA
(Σιλικόνης)



3101-008 CE EN140

Μάσκα μισού προσώπου **POLIMASK 330**,
ενός φίλτρου, από φυσικό αντιαλλεργικό
ελαστικό, με υψηλή αντοχή
στο όζον, με ρυθμιζόμενους
ελαστικούς ιμάντες,
με βαλβίδα εκπνοής,
με τέλεια εφαρμογή
σε οποιοδήποτε σχήμα προσώπου,
επιτρέπει την χρήση γυαλιών.
Φέρει σπείρωμα
για φίλτρα Dirin 230.

Συσκευασία: 1τεμ. / κουτί

3101-009 CE EN140

POLIMASK 330
(Σιλικόνης)



ΦΙΛΤΡΑ 230



ΜΑΣΚΕΣ ΟΛΟΚΛΗΡΟΥ ΠΡΟΣΩΠΟΥ SEKUR



3102-004 CE EN 136 (class 2)

Μάσκα ολοπρόσωπη **SELECTA C607**, από φυσικό αντιαλλεργικό ελαστικό, με υψηλή αντίσταση στη φλόγα και τη θερμότητα, με πανοραμική οθόνη polycarbonate υψηλής διαύγειας και αντοχής, απολύτως στεγανή, με δεύτερη εσωτερική στεγανή προσωπίδα μισού προσώπου, με ελαστικούς μάντες σύσφιξης 5 σημείων με γρήγορη απασφάλιση (πατέντα της SEKUR), με 2 βαλβίδες εκπνοής, με σπείρωμα κατά EN 148/1 για φίλτρα Dirin 230 & 500.

SEKUR

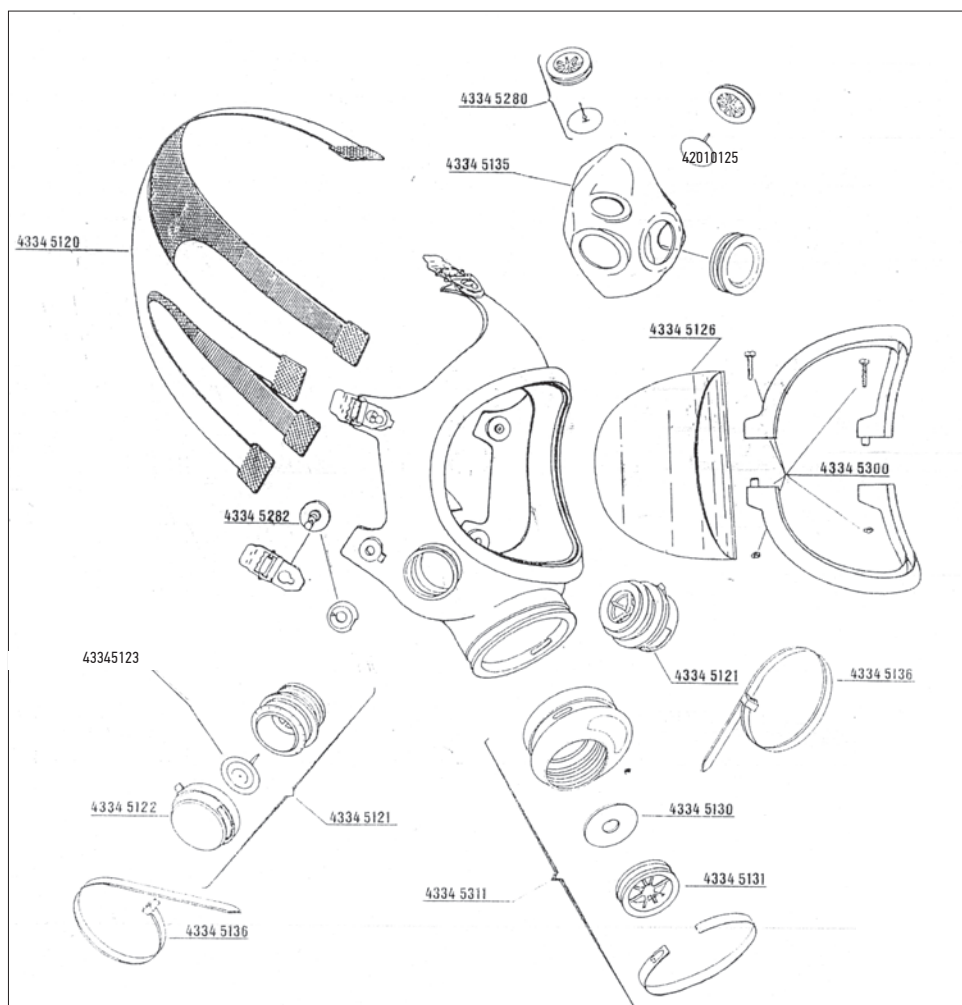

ΦΙΛΤΡΑ 230





ΜΑΣΚΕΣ ΟΛΟΚΛΗΡΟΥ ΠΡΟΣΩΠΟΥ SEKUR



3102-005 CE EN 136 (class 3)

Μάσκα ολοπρόσωπη **SFERA**,
με πρωτοποριακό εργονομικό σχεδιασμό
και υπερπανοραμική οθόνη υψηλής διαύγειας
και μηχανικής αντοχής, απολύτως στεγανή,
με διάφραγμα ομιλίας,
από φυσικό αντιαλλεργικό ελαστικό,
με υψηλή αντίσταση στη φλόγα και τη θερμότητα,
με δεύτερο εσωτερικό στεγανό μασκάκι,
με ελαστικούς ιμάντες σύσφιξης 5 σημείων
με γρήγορη απασφάλιση (πατέντα της SEKUR),
με 2 βαλβίδες εκπνοής, με σπείρωμα
κατά EN 148/1 για φίλτρα Dirin 230 & 500.

 **sèkur**

ΦΙΛΤΡΑ 230



3102-003 CE EN 136 (class 2)

Μάσκα ολοπρόσωπη
C607 TWIN,
από φυσικό αντιαλλεργικό ελαστικό,
με πανοραμική οθόνη υψηλής διαύγειας,
απολύτως στεγανή,
με δεύτερη εσωτερική στεγανή
προσωπίδα μισού προσώπου,
με 1 βαλβίδα εκπνοής,
με υποδοχές
για 2 φίλτρα σειράς 200.

 **sèkur**

ΦΙΛΤΡΑ 200



ΜΑΣΚΕΣ ΟΛΟΚΛΗΡΟΥ ΠΡΟΣΩΠΟΥ CLIMAX



3162-001 CE EN 136 (class 2)

Μάσκα ολοπρόσωπη
CLIMAX 731,
από φυσικό αντιαλλεργικό ελαστικό,
με πανοραμική οθόνη υψηλής διαύγειας,
απολύτως στεγανή,
με δεύτερο εσωτερικό
στεγανό μασκάκι,
με 2 βαλβίδες εκπνοής,
με σπείρωμα κατά EN 148/1
για φίλτρα Dirin 230.



ΦΙΛΤΡΑ 230



3162-002 CE EN 136 (class 2)

Μάσκα ολοπρόσωπη
CLIMAX 732,
δύο φίλτρων
από φυσικό αντιαλλεργικό ελαστικό,
με πανοραμική οθόνη υψηλής διαύγειας,
απολύτως στεγανή,
με δεύτερο εσωτερικό
στεγανό μασκάκι,
με 2 βαλβίδες εκπνοής.



ΦΙΛΤΡΟ 755 A1



ΜΑΣΚΕΣ ΜΙΣΟΥ ΠΡΟΣΩΠΟΥ CLIMAX



3101-010 CE

Μάσκα μισού προσώπου

CLIMAX 761 A1

με ένα φίλτρο

από φυσικό αντιαλλεργικό ελαστικό, σχεδιασμένη για άριστη εφαρμογή στο πρόσωπο, εμποδίζοντας την είσοδο αέρα στο εσωτερικό της μάσκας.



ΦΙΛΤΡΟ 760 A1



3101-011 CE EN140

Μάσκα μισού προσώπου

CLIMAX 756 A1

με δύο φίλτρα

από φυσικό αντιαλλεργικό ελαστικό, σχεδιασμένη για άριστη εφαρμογή στο πρόσωπο, εμποδίζοντας την είσοδο αέρα στο εσωτερικό της μάσκας.



ΦΙΛΤΡΟ 755 A1





3141-002 CE EN 140:1998

Μάσκα μισού προσώπου 3M **6200**,
για 2 φίλτρα, από ελαφρύ ελαστομερές υλικό.
Διαθέτει το σύστημα Μπαγιονέτ
κουμπώματος φίλτρων της 3M.
Μέγεθος: M

3M



3141-007 CE EN 140:1998

Μάσκα μισού προσώπου 3M **6300**,
για 2 φίλτρα, από ελαφρύ ελαστομερές υλικό.
Διαθέτει το σύστημα Μπαγιονέτ
κουμπώματος φίλτρων της 3M.
Μέγεθος: L

3M



3141-003 CE EN 140:1998

Μάσκα μισού προσώπου **σιλικόνης**
3M **6502**, για 2 φίλτρα.
Διαθέτει σύστημα Μπαγιονέτ
κουμπώματος φίλτρων της 3M.

3M





ΜΑΣΚΕΣ ΠΡΟΣΩΠΟΥ 3M



Μάσκες μισού προσώπου 3M
χωρίς ανάγκη συντήρησης

3141-001 CE EN 405:2001
Μάσκα μισού προσώπου **4251 A1P2**.

3141-000 CE EN 405:2001
Μάσκα μισού προσώπου **4255 A2P3**
Κατόπιν παραγγελίας

3141-004 CE EN 405:2001
Μάσκα μισού προσώπου **4279 ABEK**
Κατόπιν παραγγελίας

3141-006 CE EN 405:2001
Μάσκα μισού προσώπου **4277 ABE1P3**
Κατόπιν παραγγελίας.

3M



Μάσκες ολόκληρου προσώπου 3M
αερίων
& ατμών επαναχρησιμοποιούμενες

3142-001 CE EN 136:1998 (class 1)
Μάσκα ολοκλήρου προσώπου **6800**,
για 2 φίλτρα,
από μαλακό ελαστομερές υλικό,
εξαιρετικά ελαφριά,
με ανθεκτική στα χτυπήματα οθόνη
και 4 ιμάντες στερέωσης.
Διαθέτει το σύστημα Μπαγιονέτ
κουμπώματος φίλτρων της 3M.

3M

ΦΙΛΤΡΟ 3M

0271-001 CE EN 14387:2004
Φίλτρο **6051 A1**
για τις μάσκες 7502, 6200, 6800.

0271-005 CE EN 14387:2004
Φίλτρο **6059 ABEK1**
για τις μάσκες 7502, 6200, 6800.

0271-006 CE EN 14387:2004
Φίλτρο **6035 P3R**
για τις μάσκες 7502, 6200, 6800.



ΑΞΕΣΟΥΑΡ ΦΙΛΤΡΩΝ

0271-011 CE EN 14387:2004
Προφίλτρο **5911 P1**
για τις μάσκες 7502, 6200, 6800.

0271-012 CE EN 14387:2004
Προφίλτρο **5935 P3**
για τις μάσκες 7502, 6200, 6800.

0271-030 CE
Κάλυμμα **501** συγκράτησης
προφίλτρου πάνω στο φίλτρο.

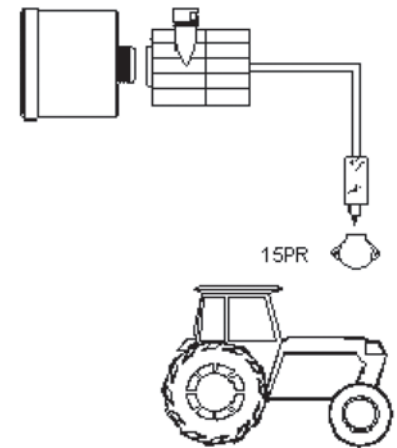
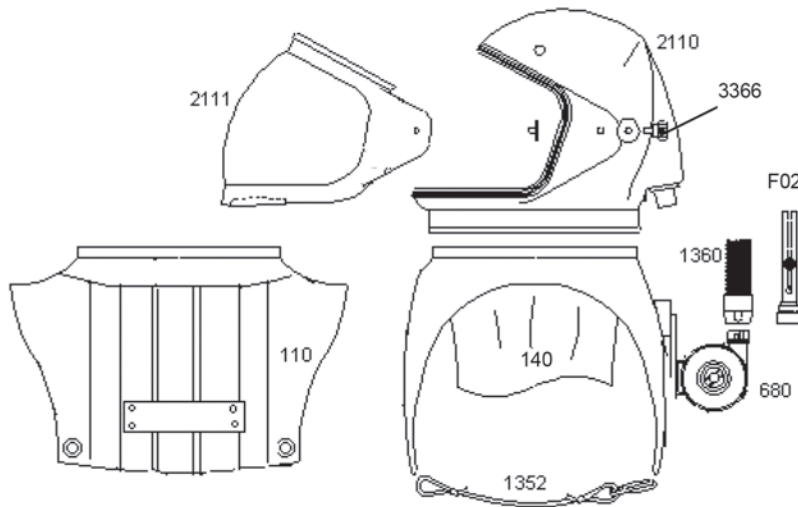
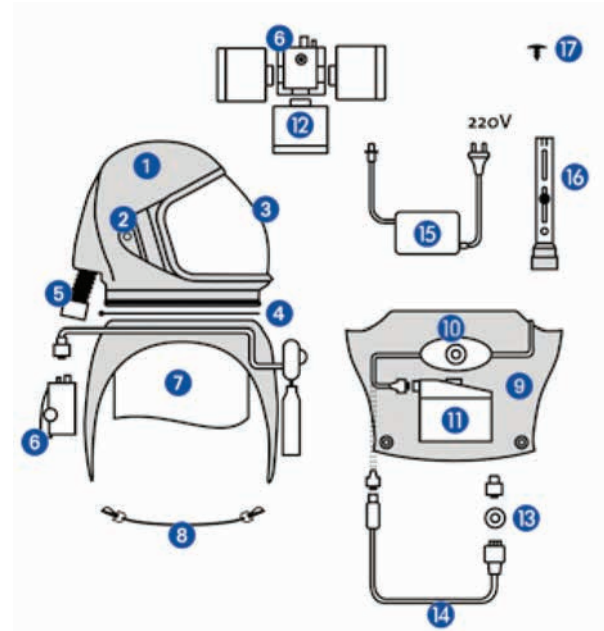
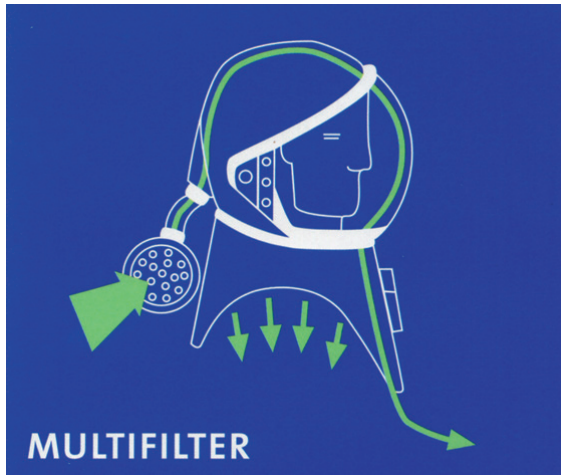

ΑΝΤΑΛΛΑΚΤΙΚΑ

1. ΚΡΑΝΟΣ 2110
2. ΛΑΣΤΙΧΟ ΘΘΟΝΗΣ 1120/B
3. ΘΘΟΝΗ-ΓΥΑΛΙ 2111
4. ΣΦΙΓΚΤΗΡΑΣ ΘΩΡΑΚΑ
5. ΣΩΛΗΝΑΣ ΣΠΙΡΑΛ 1360
6. ΜΟΤΕΡ 12V(680) – (8500 ΜΟΤΕΡ 6V)
7. ΚΟΛΛΑΡΟ ΕΞΩΤΕΡΙΚΟ 140
8. ΛΩΡΙΔΕΣ ΜΑΣΧΑΛΗΣ 1352
9. ΕΛΑΣΤΙΚΟΣ ΘΩΡΑΚΑΣ 110
10. ΚΟΥΤΙ – ΔΙΑΚΟΠΤΗΣ- ΚΑΛΩΔΙΟ 523 ΜΕ 6V ΜΕΤΑΣΧΗΜΑΤΙΣΤΗ
11. ΜΠΑΤΑΡΙΑ 6V 6AH 770P
12. ΦΙΛΤΡΟ A2P3
13. ΠΡΙΖΑ ΤΡΑΚΤΕΡ 15PR
14. ΚΑΛΩΔΙΟ 6V ΜΕ ΜΕΤΑΣΧΗΜΑΤΙΣΤΗ 1550 ΚΑΙ ΚΑΛΩΔΙΟ ΧΩΡΙΣ ΜΕΤΑΣΧΗΜΑΤΙΣΤΗ 1250 (ΝΕΟ)
15. ΦΟΡΤΙΣΤΗΣ ΜΠΑΤΑΡΙΑΣ 790 V
16. ΜΕΤΡΗΤΗΣ ΡΟΗΣ ΑΕΡΟΣ
17. ΚΛΙΠΣ ΣΤΗΡΙΞΗΣ ΜΟΤΕΡ 6V ΣΤΟΝ ΘΩΡΑΚΑ T50429



ΗΛΕΚΤΡΟΑΝΑΠΝΕΥΣΤΗΡΕΣ ΜΕ ΚΡΑΝΟΣ (ΚΑΣΚΕΣ)



2150-101 CE EN 12941:1998

Κάσκα **Multifilter 1001 αυτοδύναμη 6V**, με 3 φίλτρα συνδυασμού, η μοναδική στην αγορά που ακουμπά στους ώμους και ισορροπεί τέλεια χάρης στην ανατομική εξάρτηση. Έχει προστατευτικό κάλυμμα στήθους από μαλακό ελαστικό, κράνος με υπερπανοραμική αναδιπλούμενη οθόνη PMMA με φίλτρο για προστασία από την ηλιακή ακτινοβολία, καθώς και μοτέρ παροχής αέρα. Παροχή από επαναφορτιζόμενες μπαταρίες με αυτονομία 4-7 ωρών.

Ροή αέρα: >200 l/min

2150-103 CE EN 12941:1998

Κάσκα **Multifilter 1003**, με 3 φίλτρα συνδυασμού, με **παροχή από το τρακτέρ (6V)**



Διατίθενται τα εξής ανταλλακτικά: οθόνη, θώρακας, μπουτόν, μοτέρ, καλώδιο 1240, κολάρο, σωλήνας 1360, λωρίδες μασχάλης.

2150-105 CE EN 12941:1998

Κάσκα **Multifilter 1103**, με 1 φίλτρο συνδυασμού, με **παροχή από το τρακτέρ (12V)**



0260-001

CE EN141 & EN143

Φίλτρο A2 P3 ειδικό για τις ανωτέρω κάσκες, συνδυασμού, για οργανικές ενώσεις και τοξικές σκόνες.



0260-000

CE EN141 & EN143

Φίλτρο A2 P3 XXL ειδικό για τις ανωτέρω κάσκες, συνδυασμού, για οργανικές ενώσεις και τοξικές σκόνες. Μεγαλύτερης διάρκειας και περισσότερο οξυγόνο στην αναπνοή.



2750-101 CE EN271 ΚΡΑΝΟΣ ΑΜΜΟΒΟΛΗΣ 1520

με φίλτρο ενεργού άνθρακα, με ανοιγόμενο εξωτερικό τζάμι και εσωτερική οθόνη polycarbonate, με προστατευτικό κάλυμμα στήθους και παροχή από κομπρεσέρ (ελάχιστη πίεση 3 Bar, μέγιστη 5 Bar).

Ροή αέρα: min.165, max.280 l/min

Παρέχεται με το σύστημα παροχής αέρα 2751-011 που αποτελείται από:

- φίλτρο ενεργού άνθρακα που συνδέεται με το κράνος μέσω σπирάλ σωλήνα
- ρυθμιστή πίεσης με ηχητικό σήμα
- σωλήνα 10 m για σύνδεση με το κομπρεσέρ.

ΗΛΕΚΤΡΟΑΝΑΠΝΕΥΣΤΗΡΕΣ ΜΕ ΚΡΑΝΟΣ (ΚΑΣΚΕΣ)

KASCO



2150-302 CE EN12941

Κάσκα **KASCO K80S-T9**, με φίλτρο συνδυασμού, 12 Volt, αποτελείται από το κράνος με αναδιπλούμενη οθόνη polycarbonate με φίλτρο για προστασία από την ηλιακή ακτινοβολία και από το μοτέρ παροχής. Παροχή από τρακτέρ.
Ροή αέρα: >200 l/min

2150-300 CE EN12941

T9R με μπαταρία. Κατόπιν παραγγελίας

2150-301 CE EN12941

Proof 88. Κατόπιν παραγγελίας





ΣΥΣΚΕΥΕΣ ΔΙΑΦΥΓΗΣ



2710-040 CE EN 403

SEKUR CAP

Το Sekur Cap είναι μια συσκευή διαφυγής με φίλτρο που προστατεύει τα όργανα του αναπνευστικού συστήματος, τα μάτια και το πρόσωπο από επικίνδυνες ουσίες και τον καπνό που αναπτύχθηκε σε περίπτωση της φωτιάς. Η κουκούλα είναι κατασκευασμένη από ένα λεπτό φιλμ poliimmidic, ανθεκτικό στη θερμότητα, υψηλές θερμοκρασίες και φλόγα. Το ιδιαίτερο χρώμα επιτρέπει σε όσους την φορούν να είναι ορατοί ακόμα και με παρουσία καπνού.

Είναι εξοπλισμένο με ένα επιστόμιο και ένα κλιπ μύτης, που επιτρέπουν σε υψηλό βαθμό την απομόνωση του φορέα σε ένα μολυσμένο περιβάλλον. Η προστασία έναντι σωματιδίων, αερίων και ατμών είναι εγγυημένη για 15 λεπτά. Αυτή η συσκευή είναι για μία μόνο χρήση.

sèkur



2710-055 CE EN 1146

NAVY CAP

Αναπνευστική συσκευή διαφυγής, συνεχούς ροής, αυτόματης ενεργοποίησης με το άνοιγμα της σακούλας, με ηχητική προειδοποίηση για τον χρόνο χρήσης.

Αποτελείται από κουκούλα με εσωτερικό κράνος, εσωτερική μάσκα και βαλβίδα θετικής πίεσης, κύλινδρο διάρκειας **15 λεπτών**, μειωτήρα πίεσης και θήκη μεταφοράς από ευκρινές υλικό.

2710-056 CE EN 1146
NAVY CAP (διάρκειας 10')

sèkur

9609-011 CE

MICRO II

Φορητός ανιχνευτής αερίων 1 έως 4 τοξικών αερίων, αντιεκρηκτικού τύπου, με δυνατότητα σύνδεσης σε υπολογιστή.



sèkur

2710-050 CE DIN 58647-7

POLIBLITZ ABEK 15

Μάσκα διαφυγής με φίλτρο ABEK15, διάρκειας τουλάχιστον 15', με βαλβίδα εκπνοής, σύμφωνα με DIN 58647-7, με ασφαλή θήκη μεταφοράς.

Είναι ιδανική για εκκενώσεις χώρων σε περίπτωση διαρροής τοξικών αερίων και ατμών (δεν καλύπτει αναπνευστικούς κινδύνους που προέρχονται από πυρκαγιά).



ΑΥΤΟΝΟΜΕΣ ΑΝΑΠΝΕΥΣΤΙΚΕΣ ΣΥΣΚΕΥΕΣ ΑΝΟΙΧΤΟΥ ΚΥΚΛΩΜΑΤΟΣ (SCBA)

2701-005 CE EN 137

sekur

Diablo Advanced για χρήση στη Βιομηχανία

Οι συσκευές **DIABLO ADVANCED** είναι πιστοποιημένες σύμφωνα με τις απαιτήσεις της τελευταίας αναθεώρησης του προτύπου EN 137 και διατίθενται σε δύο εκδόσεις:

Τύπος 1 για γενική χρήση και Τύπος 2

που έχει περάσει επιτυχώς από τη δοκιμή ανάφλεξης.

Η δοκιμή αυτή συνιστάται ουσιαστικά στην έκθεση ολόκληρης της συσκευής σε θερμότητα και φλόγα για 10 δευτερόλεπτα σε θερμοκρασία 900°C, ακολουθούμενη από πτώση.

Κατά τη διάρκεια και μετά τη δοκιμή, η συσκευή πρέπει να συνεχίζει να λειτουργεί παρέχοντας θετική πίεση στην προσωπίδα, και να είναι αυτοσβενόμενη.

ΛΕΙΤΟΥΡΓΙΚΑ ΕΞΑΡΤΗΜΑΤΑ:

- Η πλάτη μεταφοράς αποτελείται από μια πλάκα ανατομικού σχήματος, κατασκευασμένη από αυτοσβενόμενη συνθετική ρητίνη.

- Ο μειωτήρας πίεσης είναι κλειδωμένος, ώστε να επιτρέπει εύκολη και γρήγορη σύνδεση της φιάλης.

- Μια λωρίδα από καουτσούκ στο κάτω μέρος της πλάτης προστατεύει ολόκληρη τη συσκευή και ειδικά τη βαλβίδα της φιάλης.
- Οι πόρπες είναι κατασκευασμένες από μέταλλο και συνθετική ρητίνη, ώστε να προσφέρουν έναν άριστο συνδυασμό από στιβαρότητα, αντοχή στη φλόγα και ευκολία ρύθμισης.
- Ο αντισταθμισμένος μειωτήρας πίεσης C2000 (καταχωρημένη ευρεσιτεχνία) έχει δοκιμαστεί σε περισσότερα από εκατό χιλιάδες τεμάχια που έχουν κατασκευαστεί. Ο μειωτήρας πίεσης είναι εφοδιασμένος με μια έξοδο υψηλής πίεσης για το μανόμετρο και τη σφυρίχτρα προειδοποίησης, και μια έξοδο μέσης πίεσης για τον αεροπνεύμονα, επιτρέπει ελεύθερη ροή άνω των 1000 λίτρων/λεπτό.
- Ο αεροπνεύμονας E400 είναι τύπου «πρώτης αναπνοής» δηλαδή ενεργοποιείται αυτόματα από τη θέση αναμονής.
- Μάσκα ολόκληρου προσώπου θετικής πίεσης **C607** ή **SFERA**.

2710-057 CE EN 402:2004

SEKUR NAVY MASK

Αναπνευστική συσκευή διαφυγής με προσωπίδα ολόκληρου προσώπου και αεροπνεύμονα, με κατάταξη στην κατηγορία των 15 λεπτών.

Η συσκευή SNM εξασφαλίζει την παροχή αναπνεύσιμου αέρα που περιέχεται μέσα σε μια φιάλη, μέσω ενός πνευματικού συστήματος που ρυθμίζει την ποσότητα και την πίεση του αέρα ώστε όλες οι παράμετροι να είναι κατάλληλες για αναπνοή.

Η φιάλη περιέχει 600 λίτρα αέρα, που υπό κανονικές συνθήκες χρήσης αρκούν για διάρκεια περίπου 15 λεπτών.

Πιστοποίηση CE σύμφωνα με το Έντυπο Β της Οδηγίας 96/98/EK σχετικά με τον εξοπλισμό πλοίων.

Πιστοποίηση CE σύμφωνα με το άρθρο 10 της Οδηγίας 89/686/EEK.

Πιστοποίηση CE σύμφωνα με την Οδηγία 97/23/EK σχετικά με τον εξοπλισμό υπό πίεση.



sekur



2701-101 CE EN 137

DIABLO INDUSTRIAL (για χρήση και στην Ναυτιλία)

Η αυτόνομη αναπνευστική συσκευή πεπιεσμένου αέρα DIABLO διατίθεται σε έκδοση MM για βιομηχανικές εφαρμογές, σύμφωνα με το πρότυπο EN 137.

Ορισμένα μοντέλα είναι επίσης εγκεκριμένα σύμφωνα με την ευρωπαϊκή οδηγία για τον εξοπλισμό πλοίων.

ΚΥΡΙΑ ΕΞΑΡΤΗΜΑΤΑ ΚΑΙ ΧΑΡΑΚΤΗΡΙΣΤΙΚΑ

- Το ελαφρύ πλαίσιο μεταφοράς με υψηλή μηχανική αντοχή είναι κατασκευασμένο από αυτοσβενόμενη συνθετική ρητίνη ενισχυμένη με ίνες υάλου, και είναι σχεδιασμένο για να εφαρμόζει εργονομικά στο σώμα.
- Ο αορτήρας είναι κατασκευασμένος από αυτοσβενόμενο συνθετικό ύφασμα. Οι πόρπες είναι ανθεκτικές στη φλόγα και ρυθμίζονται γρήγορα.
- Στον νέο ισορροπημένο μειωτήρα πίεσης C2000 (κατοχυρωμένη ευρεσιτεχνία), ο αριθμός των κινητών μερών έχει μειωθεί κατά 50%.

- Το μανόμετρο είναι συνδεδεμένο στον μειωτήρα πίεσης με σωλήνα υψηλής πίεσης.

- Η διάταξη ηχητικής προειδοποίησης είναι στερεωμένη στον μειωτήρα πίεσης.

Η ανωτέρω αναπνευστική συσκευή συνδέεται με κυλινδρική φιάλη πεπιεσμένου αέρα 7lt, 200Bar ή 6lt 300Bar.



2701-003 CE EN 137

DIABLO PROFESSIONAL 1400

Αυτόνομη αναπνευστική συσκευή πεπιεσμένου αέρα, ανοικτού κυκλώματος, με εργονομική εξάρτηση (πλάτη) με λωρίδες ανάρτησης με μεγάλη μηχανική αντοχή.

Η αναπνευστική συσκευή αποτελείται από:

- τον μειωτήρα πίεσης νέας τεχνολογίας C2000 (Πατέντα της SEKUR), - το σύστημα ηχητικής προειδοποίησης (alarm),
- τον αθόρυβο αεροπνεύμονα,
- τον αναπνευστικό σωλήνα,
- την ολοπρόσωπη μάσκα, μοντέλο SFERA θετικής πίεσης,
- την ειδική ζώνη μέσης,
- την εργονομική εξάρτηση.

Διατίθεται και πιστοποιημένη κατά RINA/SOLAS.

Δυνατότητα σύνδεσης με σύστημα παροχής αέρα.

Η ανωτέρω συσκευή συνδέεται με την κυρίως κυλινδρική φιάλη πεπιεσμένου αέρα 200 Bar, 1400 lt (2790-001).



Οι διαθέσιμες φιάλες:

ΦΙΑΛΕΣ ΑΠΟ ΑΝΟΞΕΙΔΩΤΟ ΧΑΛΥΒΑ

Κωδικός	Χωρητικότητα σε νερό(λίτρα)	Πίεση πλήρωσης(bar)	Χωρητικότητα σε αέρα(λίτρα)	Αυτονομία(με μέση κατανάλωση περίπου 35 λιτ./λεπτό)
2790-004	6	300	1800	50
2790-001	7	200	1400	40

Οι διαθέσιμες φιάλες:

ΦΙΑΛΕΣ ΑΠΟ ΣΥΝΘΕΤΟ ΥΛΙΚΟ

Κωδικός	Χωρητικότητα σε νερό(λίτρα)	Πίεση πλήρωσης(bar)	Χωρητικότητα σε αέρα(λίτρα)	Αυτονομία(με μέση κατανάλωση περίπου 35 λιτ./λεπτό)
2790-104	6,8	300	2000	60
2790-101	9	300	2700	77

73

Η εμφάνιση απειλητικών φαινομένων
όπως είναι το φαινόμενο του θερμοκηπίου
και η καταστροφή του όζοντος
κατέστησαν αντιληπτή την ανάγκη προστασίας του
περιβάλλοντος η οποία δεν αποτελεί υποχρέωση μόνο
των κρατών του πλανήτη γη
αλλά και των πολιτών όλων των κρατών.

Οι γνώσεις σχετικά με την αντιμετώπιση
των επαγγελματικών κινδύνων που υπάρχουν ή
που ενδέχεται να δημιουργηθούν κατά την παροχή
της εργασίας, συμβάλλουν σημαντικά όχι μόνο
στη βελτίωση των συνθηκών εργασίας, αλλά πρωτίστως στην
πρόληψη των επαγγελματικών κινδύνων.

Οι πολίτες οφείλουν να γνωρίζουν τι σημαίνει:
Έννοια επαγγελματικού κινδύνου, Εργατικά ατυχήματα
και μέτρα πρόληψης, Φυσικοί, χημικοί και καρκινογόνοι
παράγοντες, Μηχανές, Οθόνες οπτικής απεικόνισης (Η/Υ),
Μέσα Ατομικής Προστασίας, Υπηρεσίες προστασίας και
πρόληψης επαγγελματικού κινδύνου, Όργανα Υγιεινής και
Ασφάλειας της εργασίας, Πυρασφάλεια, Κανόνες και αρχές για
την οργάνωση των χώρων εργασίας, Νομοθεσία και Οδηγίες
της Ευρωπαϊκής Ένωσης που αφορούν την προστασία και την
Ασφάλεια της εργασίας.

Έννοια και διακρίσεις του περιβάλλοντος,
Ρύπανση ατμόσφαιρας και υδάτων, Στερεά απορρίμματα,
Υπηρεσίες περιβάλλοντος, χωροταξικός σχεδιασμός
και αειφόρος ανάπτυξη.



ENΔYMATA

ERGO *line*®



ΕΥΡΩΠΑΙΚΑ ΠΡΟΤΥΠΑ ΕΝΔΥΜΑΤΩΝ

EN340

Γενικό πρότυπο για τα ενδύματα, χρησιμοποιείται σε συνδυασμό με άλλα πρότυπα. Καθορίζει την εργονομία, αβλάβεια, διαστάσεις, συμβατότητα, αντοχή κ.α.

EN342



Προστασία από κρύο περιβάλλον. Οι απαιτήσεις αφορούν την θερμομόνωση και την διαπερατότητα του αέρα.

EN471:2003+A1:2007



Πρότυπο για ενδυμασία υψηλής διακρίτοτητας. Καθορίζει τις απαιτήσεις για σηματοδότηση των χρηστών στο φως της ημέρας ή την νύχτα. Το πρότυπο προβλέπει δύο παραμέτρους: X= επιφάνεια από φθορίζον και ανακλαστικό υλικό (3 επίπεδα) Y= ποιότητα των υλικών που αντανακλούν (2 επίπεδα).

EN343



Προστασία έναντι της βροχής. Καθορίζει τα χαρακτηριστικά των ενδυμάτων που φοριούνται σε δυσμενείς καιρικές συνθήκες. Προβλέπει δύο παραμέτρους:

X= Αδιάβροχο (3 επίπεδα)

Y= Αναπνέον (3 επίπεδα).

EN1149-5



Προστασία από τους κινδύνους του στατικού ηλεκτρισμού. Δεν έχει εφαρμογή για προστασία από ρεύμα τάσης.

EN531



Πρότυπο για την προστατευτική ενδυμασία για εργαζομένους που εκτίθενται στην θερμότητα. Δεν περιλαμβάνει πυροσβέστες και συγκολλητές.

ΜΕΓΕΘΟΛΟΓΙΟ ΠΑΝΤΕΛΟΝΙΑ (ΠΕΡΙΜΕΤΡΟΣ ΜΕΣΗΣ CM)

	XS	S	M	L	XL	XXL	3XL	4XL	5XL
ΠΑΝΤΕΛΟΝΙΑ STRETCH	74	74-84	80-84	86-96	94-104	102-112	112-120		
ΠΑΝΤΕΛΟΝΙΑ ERGOLINE	74	78	84	90	96	102	108	118	124
ΠΑΝΤΕΛΟΝΙΑ MILITARY	72-76	80-84	88-92	96-100	104-108	112-116	120-124	128	
ΠΑΝΤΕΛΟΝΙΑ CANVAS	80	84	88	100	104	110	114		
ΠΑΝΤΕΛΟΝΙΑ URBAN		78	84	90	96	102	108		
ΠΑΝΤΕΛΟΝΙΑ ERGO 100% cotton	84-88	88-92	92-96	96-100	104-108	108-112	112-116	120	124
ΠΑΝΤΕΛΟΝΙΑ ΔΑΚΟΤΑ	84	88	92	96	100	104	108		
ΠΑΝΤΕΛΟΝΙΑ NEGRO	84	88	92	96	100	104	108		
ΒΕΡΜΟΥΔΕΣ		74-84	82-90	86-96	88-100	98-108	102-112		

ΜΕΓΕΘΟΛΟΓΙΟ ΤΙΡΑΝΤΑ ERGOLINE

	S	M	L	XL	XXL	3XL	4XL	5XL
ΠΕΡΙΜΕΤΡΟΣ ΣΤΗΘΟΥΣ	92	96	100	104	108	112	116	120
ΥΨΟΣ	1,70	1,75	1,80	1,85	1,90	1,94	1,98	2,00

**Σε όλα τα ρούχα υπάρχει δυνατότητα εκτύπωσης
ή κεντήματος του λογοτύπου σας σύμφωνα με τις ανάγκες σας.**





5201-440 CE

Σακάκι εργασίας
ERGOLINE

γκρι με πορτοκαλί
λεπτομέρειες.
Υφασμα σύμμικτο
65% polyester -
35% βαμβάκι,
με πολλές τσέπες.
Μεγέθη: S - 3XL.

ERGOline®



5201-450 CE

Σακάκι εργασίας
ERGOLINE

μπλε με μπλε ρουά
λεπτομέρειες.
Υφασμα σύμμικτο
65% polyester -
35% βαμβάκι,
με πολλές τσέπες.
Μεγέθη: S - 3XL.



**5221-100 CE**

Παντελόνι εργασίας **ERGOLINE** γκρι με πορτοκαλί λεπτομέρειες. Ύφασμα σύμμικτο 65% polyester - 35% βαμβάκι. Πλαϊνές τσέπες και ειδική υποδοχή για **επιγονατίδες**. Μεγέθη: XS - 5XL.

- Διατίθεται και γρι με λεπτομέρεια κίτρινη.
- Διατίθεται και με 2 ανακλαστικές ταινίες.

**5221-110 CE**

Παντελόνι εργασίας **ERGOLINE** μπλε με μπλε ρουά λεπτομέρειες. Ύφασμα σύμμικτο 65% polyester - 35% βαμβάκι. Πλαϊνές τσέπες και ειδική υποδοχή για **επιγονατίδες**. Μεγέθη: XS - 5XL.

**5221-170 CE**

Παντελόνι εργασίας **ERGOLINE** ανθρακί με πορτοκαλί λεπτομέρειες. Ύφασμα σύμμικτο 65% polyester - 35% βαμβάκι. Πλαϊνές τσέπες και ειδική υποδοχή για **επιγονατίδες**. Μεγέθη: XS-5XL.



5113-220 CE

Φόρμα τιράντα

ERGOLINE γκρι

Υφασμα σύμμικτο

65% polyester-35% βαμβάκι.

Τσέπη στο στήθος,

πλαϊνές τσέπες

και τσέπη για εργαλεία.

Κλείνει με φερμουάρ και Velcro.

Μεγέθη: S – 5XL.

5113-460 CE

Φόρμα τιράντα **ERGOLINE**

πορτοκαλί

Υφασμα σύμμικτο

65% polyester-35% βαμβάκι.

Τσέπη στο στήθος,

πλαϊνές τσέπες

και τσέπη για εργαλεία.

Κλείνει με φερμουάρ και Velcro.

Μεγέθη: S – 5XL.

Διατίθενται και με ανακλαστική ταινία.



5113-110 CE

Φόρμα τιράντα **ERGOLINE**

μπλε ρουά

Υφασμα σύμμικτο 65%

polyester-35% βαμβάκι.

Τσέπη στο στήθος, πλαϊνές

τσέπες και τσέπη για εργαλεία.

Κλείνει με φερμουάρ και

Velcro.

Μεγέθη: S – 5XL.

ERGOline®



5113-440 CE

Φόρμα τιράντα
ERGOLINE κόκκινη
Ύφασμα σύμμικτο
65% polyester-35% βαμβάκι.
Τσέπη στο στήθος,
πλαϊνές τσέπες
και τσέπη για εργαλεία.
Κλείνει με φερμουάρ
και Velcro.
Μεγέθη: S – 5XL.

ERGOline®



5113-000 CE

Φόρμα τιράντα
ERGOLINE μπλε
Ύφασμα σύμμικτο
65% polyester-35% βαμβάκι.
Τσέπη στο στήθος,
πλαϊνές τσέπες
και τσέπη για εργαλεία.
Κλείνει με φερμουάρ
και Velcro.
Μεγέθη: S – 5XL.





5113-330 CE

Φόρμα τιράντα
ERGOLINE πράσινη
Υφασμα σύμμικτο
65% polyester-35% βαμβάκι.
Τσέπη στο στήθος,
πλαϊνές τσέπες
και τσέπη για εργαλεία.
Κλείνει με φερμουάρ
και Velcro.
Μεγέθη: S – 5XL.



5113-450 CE

Φόρμα τιράντα
ERGOLINE λευκή
Υφασμα σύμμικτο
65% polyester-35% βαμβάκι.
Τσέπη στο στήθος,
πλαϊνές τσέπες
και τσέπη για εργαλεία.
Κλείνει με φερμουάρ
και Velcro.
Μεγέθη: S – 3XL.



5113-500 CE

Φόρμα τιράντα **ERGOLINE** μαύρη
Υφασμα σύμμικτο 65% polyester-35% βαμβάκι.
Τσέπη στο στήθος, πλαϊνές τσέπες και τσέπη
για εργαλεία. Κλείνει με φερμουάρ
και Velcro. Μεγέθη: S – 3XL.



5113-610 CE

Φόρμα τιράντα
ERGO LINE NEW
 γκρι με πορτοκαλί λεπτομέρειες.
 Ύφασμα σύμμικτο
 65% polyester - 35% βαμβάκι.
 Τσέπη στο στήθος
 και πλαϊνές τσέπες.
 Κλείνει με κουμπιά.
 Μεγέθη: S - 5XL

5140-200 CE

Φόρμα τιράντα
PKD γκρι.
 Ύφασμα σύμμικτο
 65% polyester - 35% βαμβάκι.
 Τσέπη στο στήθος.
 Λάστιχο στην μέση.
 Μεγέθη: S - 3XL.

5140-300 CE

Φόρμα τιράντα
PKD μπλε.
 Ύφασμα σύμμικτο
 65% polyester - 35% βαμβάκι.
 Τσέπη στο στήθος.
 Λάστιχο στην μέση.
 Μεγέθη: S - 3XL.

ERGOline®





5113-730 CE

Ολόσωμη φόρμα **ERGOLINE**
μπλε με πορτοκαλί λεπτομέρειες.
Υφασμα σύμμικτο
65% polyester - 35% βαμβάκι.
Υποδοχή για **επιγονατίδες**.
Μεγέθη: 48 - 66.



5113-830 CE

Ολόσωμη φόρμα **ERGOLINE**
γκρι με πορτοκαλί λεπτομέρειες.
Υφασμα σύμμικτο
65% polyester - 35% βαμβάκι.
Υποδοχή για **επιγονατίδες**.
Μεγέθη: 48 - 66.



5173-040 CE

Ολόσωμη φόρμα **ERGOLINE** μπλε.
Υφασμα **100% βαμβάκι**.
Γιακάς τύπου «μάο», με λοξές
τσέπες και φερμουάρ στο μπατζάκι.
Μεγέθη: 48 - 66.
**Διατίθενται και με
ανακλαστική ταινία.**

ERGOLINE[®]



5112-100 CE

Ολόσωμη φόρμα **CANVAS**
γκρι σκούρο
με πορτοκαλί λεπτομέρειες.
Υφασμα σύμμικτο
65% polyester - 35% βαμβάκι.
Υποδοχή για **επιγονατίδες**.
Μεγέθη: S - 3XL.



5112-000 CE

Φόρμα τιράντα **CANVAS**
γκρι σκούρο με πορτοκαλί λεπτομέρειες.
Υφασμα σύμμικτο
65% polyester - 35% βαμβάκι.
Με επιπλέον ενίσχυση στα γόνατα και
υποδοχή για **επιγονατίδες**.
Πολλές τσέπες και τσέπη
για εργαλεία. Κλείνει με κουμπιά.
Μεγέθη: S - 5XL.



5221-090 CE

Παντελόνι εργασίας **CANVAS**
γκρι σκούρο με πορτοκαλί λεπτομέρειες.
Υφασμα σύμμικτο 65% polyester - 35% βαμβάκι.
Πολλές πλαϊνές τσέπες, με ενίσχυση στα γόνατα
και ειδική υποδοχή για **επιγονατίδες**.
Μεγέθη: XS- 3XL.

ERGOline®





5201-090 CE

Σακάκι εργασίας τύπου
Military **IEPAΞ** μπλε.

Ύφασμα **καπαρντίνα T/C**
σύμμικτο 65% polyester
- 35% βαμβάκι.
Μεγέθη: XS - 3XL.

5221-060 CE

Παντελόνι εργασίας
τύπου Military

IEPAΞ μπλε.

Ύφασμα **καπαρντίνα T/C**.
Μεγέθη: XS - 4XL.



5221-050 CE

Παντελόνι εργασίας τύπου
Military **IEPAΞ** χακί.

Ύφασμα **καπαρντίνα
T/C** σύμμικτο
65% polyester - 35% βαμβάκι.
Μεγέθη: XS - 4XL.



ΠΑΝΤΕΛΟΝΙΑ ΕΡΓΑΣΙΑΣ ΜΕ ΕΠΕΝΔΥΣΗ FLEECE



5221-920 CE

Παντελόνι εργασίας
μπλε ΙΕΡΑΞ
με εσωτερική θερμομονωτική
επένδυση fleece.

Ύφασμα καπαρντίνα σύμμικτο
65% polyester - 35% βαμβάκι.
Πλαϊνές τσέπες, κλείσιμο
με φερμουάρ και κουμπί και
κορδόνια στα μπατζάκια.
Μεγέθη: S - 4XL.



5221-900 CE

Παντελόνι εργασίας χακί
ΙΕΡΑΞ με εσωτερική
θερμομονωτική
επένδυση fleece.

Ύφασμα καπαρντίνα σύμμικτο
65% polyester - 35% βαμβάκι.
Πλαϊνές τσέπες, κλείσιμο
με φερμουάρ και κουμπί
και κορδόνια στα μπατζάκια.
Μεγέθη: 40 - 62





RIPSTOP



5201-500 CE

Σακάκι εργασίας τύπου
Military **IEPAE** μπλε.
Υφασμα **Rip Stop**.
Μεγέθη: XS - 3XL.

5221-270 CE

Παντελόνι εργασίας τύπου
Military **IEPAE** μπλε.
Υφασμα **Rip Stop**
σύμμικτο 65% polyester
- 35% βαμβάκι.
Πλαϊνές τσέπες,
κλείσιμο με
φερμουάρ
και κουμπί και
κορδόνια
στα μπατζάκια.
Μεγέθη: XS - 4XL.



5221-280 CE

Παντελόνι εργασίας τύπου
Military **IEPAE** γκρι.
Υφασμα **Rip Stop**.
Μεγέθη: XS - 3XL.



RIPSTOP



5221-290 CE

Παντελόνη εργασίας
τύπου Military
ΙΕΡΑΞ χακί.

Υφασμα **Rip Stop**
σύμμικτο 65% polyester
- 35% βαμβάκι.
Πλαινές τσέπες,
κλείσιμο με φερμουάρ
και κουμπί και κορδόνια
στα μπατζάκια.
Μεγέθη: XS - 3XL.



5221-230 CE

Παντελόνη εργασίας τύπου
Military **ΙΕΡΑΞ** μαύρο.
Υφασμα **Rip Stop**.
Μεγέθη: 38 - 62.

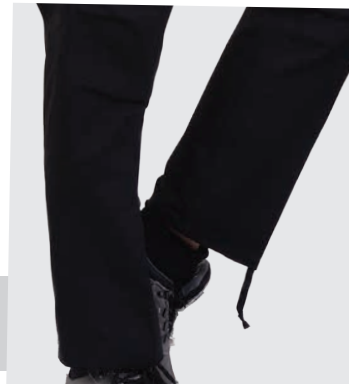



5201-340 CE

Σακάκι ελληνικής παραλλαγής ΙΕΡΑΞ.
Υφασμα **καπαρντίνα T/C** σύμμικτο 65% polyester - 35% βαμβάκι.
Μεγέθη: XS - 3XL.



9619-051 CE

Οπλοθήκη κυνηγών WOODLAND
135cm, αδιάβροχη, με εσωτερική επένδυση.



5221-530 CE

Παντελόνι ελληνικής παραλλαγής ΙΕΡΑΞ.
Υφασμα **καπαρντίνα T/C** σύμμικτο 65% polyester - 35% βαμβάκι.
Πλαϊνές τσέπες, κλείσιμο με φερμουάρ και κουμπί και κορδόνια στα μπατζάκια.
Μεγέθη: 36 - 64.

5221-870 CE

Παντελόνι ελληνικής παραλλαγής ΙΕΡΑΞ με εσωτερική **θερμομονωτική επένδυση fleece**.
Υφασμα καπαρντίνα σύμμικτο 65% polyester - 35% βαμβάκι. Πλαϊνές τσέπες, κλείσιμο με φερμουάρ και κουμπί και κορδόνια στα μπατζάκια. Μεγέθη: 40 - 62.





5221-770 CE

Παντελόνι παραλλαγής
IEPAE φυλλωσιά
με πορτοκαλί λεπτομέρειες.
Υφασμα **καπαρντίνα T/C**
σύμμικτο 65% polyester - 35%
βαμβάκι. Πλαϊνές τσέπες, κλείσιμο
με φερμουάρ και κουμπί και
κορδόνια στα μπατζάκια.
Μεγέθη: S - 3XL.

NEW



5301-490 CE

Τζάκετ **SOFTSHELL**
φυλλωσιά με πορτοκαλί
λεπτομέρειες και
κουκούλα ισχυρού
ψύχους, αδιάβροχο
και αντιανεμικό,
από πρωτοποριακό
ελαστικό ύφασμα
SOFTSHELL
(polyester/
spandex) με
μεμβράνη TPU
που επιτρέπει
στο σώμα να
αναπνέει και το
κρατάει ζεστό
και στεγνό.
WP 8000MM
BR 1000MVP.
Μεγέθη: XS - 2XL.





5221-780 CE

Παντελόνι παραλλαγής
ΙΕΡΑΞ φυλλωσιά.

Ύφασμα καπαρντίνα T/C
σύμμικτο 65% polyester -
35% βαμβάκι.

Πλαϊνές τσέπες, κλείσιμο
με φερμουάρ και κουμπί και
κορδόνια στα μπατζάκια.

Μεγέθη: XS - 3XL.



5221-730 CE

Παντελόνι **αμερικάνικης παραλλαγής ΙΕΡΑΞ.**

Ύφασμα καπαρντίνα T/C σύμμικτο
65% polyester- 35% βαμβάκι.

Πλαϊνές τσέπες, κλείσιμο με φερμουάρ
και κουμπί και κορδόνια στα μπατζάκια.

Μεγέθη: 38 - 62.



5221-930 CE

Παντελόνι εργασίας χακί
μπεκατσοπαντέλονο.

Ύφασμα καπαρντίνα. Με αποσπώμενη
αδιάβροχη επένδυση στους μηρούς.

Μεγέθη: S - 3XL.

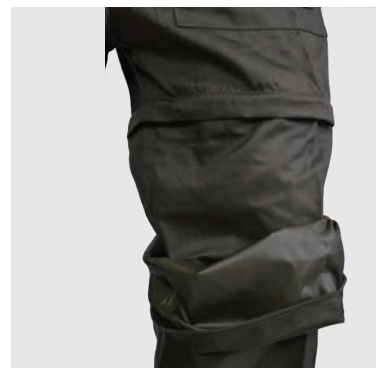



5370-190 CE

Γιλέκο ψύχους ελληνικής παραλλαγής.
Υφασμα 80% polyester - 20% βαμβάκι. Θερμομονωτική επένδυση πολυεστέρα, πολλές τσέπες και δύο ειδικές τσέπες για κινητά. Μεγέθη: S - 2XL.

5370-260 CE

Γιλέκο ψύχους φυλλωσιά.
Υφασμα 80% polyester - 20% βαμβάκι. Θερμομονωτική επένδυση πολυεστέρα, πολλές τσέπες και δύο ειδικές τσέπες για κινητά. Μεγέθη: M - 2XL.

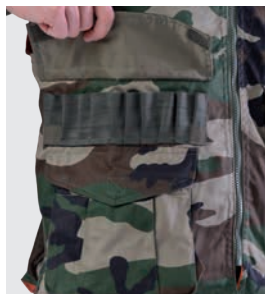

5370-270 CE

Γιλέκο κυνηγών **double face**. Παραλλαγή από την μία όψη και φωσφορίζον πορτοκαλί ύφασμα από την άλλη. Με 32 ψυαίγιοθήκες, θήκη παγουριού και αδιάβροχο σάκο. Μεγέθη: M - 2XL.

5370-280 CE

Γιλέκο κυνηγών πορτοκαλί με τσέπη ασυρμάτου στο στήθος, μία ελεύθερη τσέπη για ψυαίγιτα και ψυαίγιοθήκες. Μεγέθη: M - 2XL.





5908-010 CE

Μπλούζα φούτερ από 100% βαμβακερό ύφασμα,
ελληνικής παραλλαγής.
Μεγέθη: S - 3XL.

5908-000 CE

Μπλούζα φούτερ από 100% βαμβακερό
ύφασμα, χακί.
Μεγέθη: S - 3XL.



5909-030 CE

Μπλουζάκι 100% βαμβακερό μακό
T-shirt ελληνικής παραλλαγής.
Μεγέθη: XS - 3XL.

5901-090 CE

Μπλουζάκι 100% βαμβακερό μακό
T-shirt χακί.
Μεγέθη: S - 3XL.



5911-950 CE

Ζακέτα φούτερ 100% βαμβακερή CAMO, με κουκούλα και δυο εξωτερικές τσέπες. Διατίθεται μόνο σε polybag των 8 τμχ. Μεγέθη: M/2, L/2, XL/2, 2XL/1, 3XL/1



5301-160 CE

Τζάκετ flight ελληνικής παραλλαγής υφασμάτινο με εσωτερική επένδυση πολυεστέρα χρώματος πορτοκαλί. Μεγέθη: S - 2XL.



5911-910 CE

Ζακέτα ΙΕΡΑΞ fleece παραλλαγής. Υφασμα 100% polyester με δύο τσέπες, λάστιχο στα μανίκια και κορδόνι σύσφιξης. Μεγέθη: S - 3XL.



ERGO line®



5370-170 CE

Γιλέκο ψύχους **BD** κακί. Ύφασμα 80% polyester - 20% βαμβάκι. Θερμομονωτική επένδυση πολυεστέρα, πολλές τσέπες και δύο ειδικές τσέπες για κινητά. Μεγέθη: S - 2XL.



5370-140 CE

Γιλέκο ψύχους **BD** κόκκινο. Ύφασμα 80% polyester - 20% βαμβάκι. Θερμομονωτική επένδυση πολυεστέρα, πολλές τσέπες και δύο ειδικές τσέπες για κινητά. Μεγέθη: S - 2XL.

ERGO line®



5370-290 CE

Γιλέκο ψύχους **BD** μπλε, **αδιάβροχο**. Ύφασμα 100% polyester. Θερμομονωτική επένδυση πολυεστέρα, πολλές τσέπες και δύο ειδικές τσέπες για κινητά. Μεγέθη: S - 5XL.



5370-210 CE

Γιλέκο ψύχους **BD** μαύρο, **αδιάβροχο**. Ύφασμα 100% polyester. Θερμομονωτική επένδυση πολυεστέρα, πολλές τσέπες και δύο ειδικές τσέπες για κινητά. Μεγέθη: S - 5XL.



ERGO *line*[®]



5370-230 CE

Γιλέκο ψύχους **BD** μπλε με μπλε ρουά λεπτομέρειες. Ύφασμα 80% polyester 20% βαμβάκι. Θερμομονωτική επένδυση πολυεστέρα, πολλές τσέπες και δύο ειδικές τσέπες για κινητά. Μεγέθη: S - 5XL.



5370-180 CE

Γιλέκο ψύχους **BD** μαύρο. Ύφασμα 80% polyester - 20% βαμβάκι. Θερμομονωτική επένδυση πολυεστέρα, πολλές τσέπες και δύο ειδικές τσέπες για κινητά. Μεγέθη: S - 5XL.



ERGO *line*[®]

5370-220 CE

Γιλέκο ψύχους **BD** γκρι με πορτοκαλί λεπτομέρειες. Ύφασμα 80% polyester - 20% βαμβάκι. Θερμομονωτική επένδυση πολυεστέρα, πολλές τσέπες και δύο ειδικές τσέπες για κινητά. Μεγέθη: S - 3XL.



ERGO line®



5370-150 CE

Γιλέκο εργασίας **PINDOS** μαύρο, αδιάβροχο.
Ύφασμα 100% polyester. Με δύο εξωτερικές τσέπες που κλείνουν με φερμουάρ και μια εσωτερική. Λεπτομέρεια στο φερμουάρ σε κόκκινο χρώμα. Μεγέθη: S - 2XL.



5370-130 CE

Γιλέκο εργασίας **PINDOS** μπλε, αδιάβροχο. Ύφασμα 100% polyester. Με δύο εξωτερικές τσέπες που κλείνουν με φερμουάρ και μια εσωτερική. Λεπτομέρεια στο φερμουάρ σε κόκκινο χρώμα. Μεγέθη: S - 2XL.



5370-160 CE

Γιλέκο εργασίας **PINDOS** γκρι, αδιάβροχο.
Ύφασμα 100% polyester. Με δύο εξωτερικές τσέπες που κλείνουν με φερμουάρ και μια εσωτερική. Λεπτομέρεια στο φερμουάρ σε κόκκινο χρώμα. Μεγέθη: S - 2XL.



ERGO line®

ERGOline®



5370-300 CE

Γιλέκο μπλε **DOUBLE** με εσωτερική γκρι επένδυση fleece. Αδιάβροχο, με 3 εξωτερικές τσέπες και 2 εσωτερικές τσέπες που κλείνουν με φερμουάρ, με κορδόνι σύσφιξης στην μέση. Μεγέθη: S - 3XL.



5370-310 CE

Γιλέκο γκρι **DOUBLE** με εσωτερική κόκκινη επένδυση fleece. Αδιάβροχο, με 3 εξωτερικές τσέπες και 2 εσωτερικές τσέπες που κλείνουν με φερμουάρ, με κορδόνι σύσφιξης στην μέση. Μεγέθη: M - 2XL.

ERGOline®



5370-010 CE

Γιλέκο δημοσιογραφικό, τύπου «ψαρά» σε χρώμα μαύρο. Μεγέθη: S - 3XL



5370-000 CE

Γιλέκο δημοσιογραφικό, τύπου «ψαρά» σε χρώμα μπεζ. Μεγέθη: S - 3XL





5370-330 CE

Γιλέκο εργασίας **VANCOUVER** παραλλαγής αδιάβροχο, ελαφρύ με δυο εξωτερικές τσέπες και δυο μεγάλες εσωτερικές, με πορτοκαλί εσωτερική επένδυση. Διαθέτει λάστιχο στην μέση και στις μασχάλες για καλύτερη εφαρμογή. Μεγέθη: S - 3XL.



5370-340 CE

Γιλέκο εργασίας **HUGO** μπλε αδιάβροχο με εξωτερικές τσέπες και δυο μεγάλες εσωτερικές με πορτοκαλί εσωτερική επένδυση. Διαθέτει λάστιχο στην μέση και στις μασχάλες για καλύτερη εφαρμογή. Μεγέθη: M - 2XL.

ERGO line®



5221-180 CE

Παντελόνι εργασίας **STRETCH** γκρι με μαύρες λεπτομέρειες. Ύφασμα ελαστικό 97% βαμβάκι – 3% spandex. Πολλές πλαϊνές τσέπες, τσέπη για εργαλεία, με ενίσχυση στα γόνατα και ειδική υποδοχή για **επιγονατίδες**. Μεγέθη: XS- 3XL.



5221-190 CE

Παντελόνι εργασίας **STRETCH** μπεζ με μαύρες λεπτομέρειες. Ύφασμα ελαστικό 97% βαμβάκι - 3% spandex. Πολλές πλαϊνές τσέπες, τσέπη για εργαλεία, με ενίσχυση στα γόνατα και ειδική υποδοχή για **επιγονατίδες**. Μεγέθη: S - 3XL

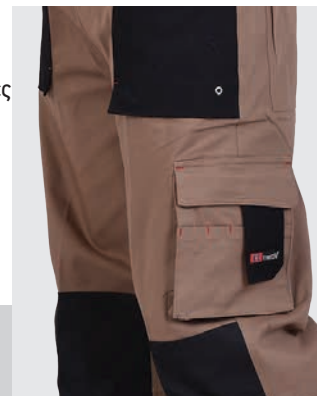

ERGOline®

**NEW
SLIM FIT**



5221-010 CE

Παντελόνι **ERGOLINE NEGRO**
μαύρο με λευκά γαζιά, ύφασμα σύμμικτο
65% polyester 35% βαμβάκι.
Μεγέθη: XS- 3XL



5222-000 CE

Παντελόνι εργασίας «**HARDWORK**» **DAKOTA**
μπεζ-γκρι ενισχυμένο, ύφασμα σύμμικτο
65% polyester 35% βαμβάκι.
Μεγέθη: XS- 3XL





ERGOline®



5221-200 CE

Παντελόνι **URBAN WORK** χακί.

Υφασμα 100% βαμβάκι.

Πλαϊνές τσέπες που κλείνουν με φερμουάρ και φερμουάρ στο μπατζάκι.

Ιδανικό και για τον ελεύθερο χρόνο σας.
Μεγέθη: S - 3XL.



5221-330 CE

Παντελόνι

ERGO LINE COTTON

μπλε με πλαϊνές τσέπες, ύφασμα 100% βαμβάκι.

Μεγέθη: XS- 5XL



**ΔΙΑΤΙΘΕΤΑΙ ΚΑΙ ΜΕ
ΑΝΑΚΛΑΣΤΙΚΗ ΤΑΙΝΙΑ**



ERGOline®



5271-100 CE

Πουκάμισο εργασίας βαμβακερό
καμπρέ μακρυμάνικο
σε χρώμα γαλάζιο.
Μεγέθη: S-3XL.

5221-430 CE

Παντελόνι **ERGOLINE** τζιν,
πεντάτσεπο σε κλασική
ίσια γραμμή.
Μεγέθη: 40 - 64.



5901-080 CE

Μπλουζάκι 100%
βαμβακερό μακό
T-shirt ERGOline,
πορτοκαλί.
Μεγέθν: S - 2XL.

ERGOline®



ERGOline®



5901-030 CE

Μπλουζάκι 100%
βαμβακερό μακό
T-shirt ERGOline,
μαύρο.
Μεγέθν: S - 2XL.

ERGOline®



ERGOline®

ΧΡΩΜΑΤΟΛΟΓΙΟ | Μεγέθν: S - 2XL.



ΛΕΥΚΟ-000



ΚΟΚΚΙΝΟ-050

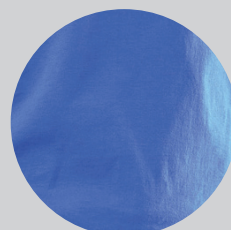

ΡΟΥΑ-060



ΚΙΤΡΙΝΟ-070



NAVY-010

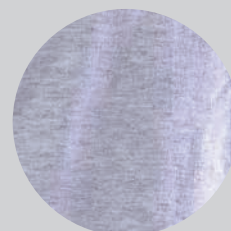

ΓΚΡΙ-020



ΧΑΚΙ-090



ΑΝΘΡΑΚΙ-100



VINTAGE-120



RETRO-110



ΓΑΛΑΖΙΟ-040

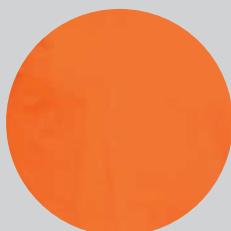

ΠΟΡΤΟΚΑΛΙ-080





ERGOLINE[®]

ΔΙΑΤΙΘΕΤΑΙ ΣΕ ΓΚΡΙ
ΜΠΛΕ NAVY, ΜΑΥΡΟ

ΔΙΑΤΙΘΕΤΑΙ ΚΑΙ ΜΕ
ΚΟΥΚΟΥΛΑ Κ.Π.



5911-700 CE

Μπλούζες φούτερ **ERGOLINE** 100% βαμβακερό ύφασμα,
με λάστιχο στην μέση και στα μανίκια σε χρώματα
γκρι, μαύρο, μπλε και σε άλλα χρώματα κατά παραγγελία.
Μεγέθη: S - 2XL.



GILDAN

ΔΙΑΤΙΘΕΤΑΙ ΣΕ
ΔΙΑΦΟΡΑ ΧΡΩΜΑΤΑ

5911-550 CE

Μπλούζες φούτερ 100% βαμβακερό
GILDAN σε διάφορα χρώματα,
με λάστιχο στην μέση και στα μανίκια.
Μεγέθη: S - 2XL.



5911-940 CE

Ζακέτα **ORTLES** γκρι με φερμουάρ,
με αυτοκόλλητο Velcro στο μανίκι που αφαιρείται.
Σύνθεση 65% cotton και 35% polyester
Μεγέθη: S - 3XL.



5911-051 CE

Μπλουζάκι 100% βαμβακερό
τύπου **POLO** με μακρύ μανίκι
σε διάφορα χρώματα.
Μεγέθη: S - 2XL.



5911-003 CE

Μπλουζάκι 100% βαμβακερό
τύπου **POLO** σε διάφορα χρώματα.
Μεγέθη: S - 2XL.

ERGO line®

ΧΡΩΜΑΤΟΛΟΓΙΟ | Μεγέθη: S - 2XL.



ΛΕΥΚΟ



ΚΟΚΚΙΝΟ

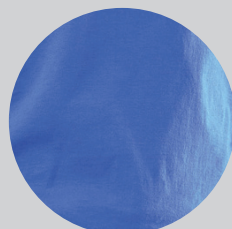

ΡΟΥΑ



ΚΙΤΡΙΝΟ



NAVY

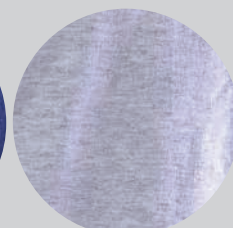

ΓΚΡΙ

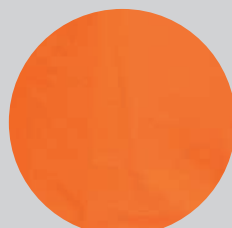

ΠΟΡΤΟΚΑΛΙ

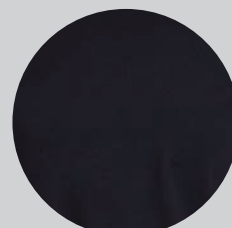

ΜΑΥΡΟ

ERGO line®





5911-900 CE

Ζακέτα **IEPAΞ fleece** χακί.
Υφασμα 100% polyester με δύο τσέπες,
λάστιχο στα μανίκια και κορδόνι σύσφιξης.
Μεγέθη: S - 3XL.



5911-930 CE

Ζακέτα **IEPAΞ fleece** μαύρο.
Υφασμα 100% polyester με δύο τσέπες,
λάστιχο στα μανίκια και κορδόνι σύσφιξης.
Μεγέθη: S - 3XL.



5911-920 CE

Ζακέτα **IEPAΞ fleece** μπλε.
Υφασμα 100% polyester με δύο τσέπες,
λάστιχο στα μανίκια και κορδόνι σύσφιξης.
Μεγέθη: S - 3XL.

ERGO *line*[®]



5301-100 CE

Τζάκετ **Flight** μαύρο.

Ύφασμα νylon με εσωτερική επένδυση πολυεστέρα, χρώματος πορτοκαλί, αδιάβροχο.
Μεγέθη: S - 2XL.



5301-120 CE

Τζάκετ **Flight** μπλε.

Ύφασμα νylon με εσωτερική επένδυση πολυεστέρα, χρώματος πορτοκαλί, αδιάβροχο.
Μεγέθη: S - 2XL.



5301-110 CE

Τζάκετ **Flight** χακί.

Ύφασμα νylon με εσωτερική επένδυση πολυεστέρα, χρώματος πορτοκαλί, αδιάβροχο.
Μεγέθη: S - 2XL.

ERGO *line*[®]





ERGO *line*

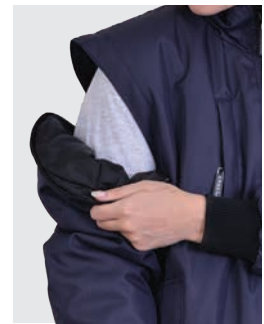

5301-040 CE

Τζάκετ ψύχους **REGINA**
μπλε, αδιάβροχο.
Υφασμα Oxford
με εσωτερική
θερμομονωτική
επένδυση. Αποσπώμενα
μανίκια, extra τσέπη
στο μανίκι και επένδυση
fleece στο γιακά.
Μεγέθη: XS - 3XL.

**Διατίθενται και με
ανακλαστική ταινία.**

ERGO *line*



5301-050 CE

Τζάκετ ψύχους **REGINA**
μαύρο, αδιάβροχο.
Υφασμα Oxford με
εσωτερική θερμομονωτική
επένδυση. Αποσπώμενα
μανίκια, extra τσέπη στο
μανίκι και επένδυση fleece
στο γιακά.
Μεγέθη: XS - 3XL.



ERGOline®



5301-210 CE

Τζάκετ ψύχους **ERGOLINE**
μπλε 2 σε 1.
Ύφασμα σύμμικτο
Polyester – βαμβάκι.
Με αποσπώμενα μανίκια
και πολλές τσέπες.
Μεγέθη: S – 4XL.



ERGOline®

5301-200 CE

Τζάκετ ψύχους **ERGOLINE**
μπλε 2 σε 1.
Αδιάβροχο από ύφασμα
100% Nylon.
Με αποσπώμενα μανίκια
και πολλές τσέπες.
Μεγέθη: S – 4XL.





ERGO *line*[®]

5301-000 CE

Τζάκετ ψύχους **PARKA** μπλε.
Αδιάβροχο και αντιανεμικό.
Διαθέτει εσωτερική
θερμομονωτική επένδυση
και κορδόνι σύσφιξης στην μέση.
Με αποσπώμενη
επενδεδυμένη κουκούλα, κλείνει
με φερμουάρ
και τρουκ. Μεγέθη: S - 3XL.
**Διατίθενται και με
ανακλαστική ταινία.**

ERGO *line*[®]

5301-400 CE

Τζάκετ ψύχους **PARKA** κόκκινο
με μαύρες λεπτομέρειες.
Αδιάβροχο και αντιανεμικό. Έχει
θερμομονωτική επένδυση
και ανακλαστικές λεπτομέρειες
στο στήθος, στα μανίκια
και στην πλάτη. Διαθέτει
κουκούλα και κλείνει με
φερμουάρ
και Velcro. Μεγέθη: S - 2XL.



ERGO *line*[®]

5301-240 CE

Τζάκετ ψύχους **KILLINI**
γκρι με μπλε λεπτομέρειες.
Αδιάβροχο και αντιανεμικό.
Έχει θερμομονωτική
επένδυση από ύφασμα
fleece και ανακλαστικές
λεπτομέρειες στο στήθος,
στα μανίκια και στην πλάτη.
Διαθέτει πολλές τσέπες
και κλείνει με φερμουάρ
και Velcro.
Μεγέθη: S - 3XL.



5301-080 CE

Τζάκετ **NARVIK**
από 100% polyester, με
θερμομονωτική επένδυση
και κουκούλα που αφαιρείται.
Μπλε navy χρώμα
με πορτοκαλί λεπτομέρειες
για αντίθεση.
Μεγέθη: S- 3XL.



ERGO *line*[®]



5301-380 CE

Τζάκετ αντιανεμικό **ΑΙΟΛΟΣ** μπλε.
Εσωτερική επένδυση «φανέλα»
κλείνει με φερμουάρ και τρουκ.
Μεγέθη: S - 2XL.



5301-370 CE

Τζάκετ αντιανεμικό **ΑΙΟΛΟΣ** πράσινο.
Εσωτερική επένδυση «φανέλα»
κλείνει με φερμουάρ και τρουκ.
Μεγέθη: S - 2XL.

ERGO *line*[®]



5000-072 CE

Τζάκετ αντιανεμικό
WINDY μπλε.
Μεγέθη: M-L, XL-2XL.



5301-430 CE

Τζάκετ **SOFTSHELL** χακί με κουκούλα, ισχυρού ψύχους, αδιάβροχο και αντιανεμικό, από πρωτοποριακό ελαστικό ύφασμα **SOFTSHELL** (polyester/spandex) με μεμβράνη TPU που επιτρέπει στο σώμα να αναπνέει και το κρατάει ζεστό και στεγνό. WP 8000MM BR 1000MVP.
Μεγέθη: XS - 2XL



5301-590 CE

Τζάκετ **SOFTSHELL** μαύρο με κουκούλα, ισχυρού ψύχους, αδιάβροχο και αντιανεμικό, από πρωτοποριακό ελαστικό ύφασμα **SOFTSHELL** (polyester/spandex) με μεμβράνη TPU που επιτρέπει στο σώμα να αναπνέει και το κρατάει ζεστό και στεγνό. WP 8000MM BR 1000MVP.
Μεγέθη: XS - 2XL

NEW

ERGO *line*[®]

5301-410 CE

Τζάκετ **SOFTSHELL**
μαύρο, ισχυρού ψύχους,
αδιάβροχο και αντιανεμικό
με μεμβράνη TPU
που επιτρέπει στο σώμα
να αναπνέει.
Μεγέθη: S- 3XL.



**SOFTSHELL**



WP - Είναι ένα μέτρο του πόσο αδιάβροχο είναι το ύφασμα (μετριέται σε χιλιοστά mm). Όσο υψηλότερος είναι ο αριθμός, τόσο πιο αδιάβροχο ύφασμα.

BR - Είναι ένα μέτρο του πόσο αναπνεύσιμο το ύφασμα είναι και συνήθως εκφράζεται σε πόσα γραμμάρια (g) του υδρατμού μπορεί να περάσει μέσα από ένα τετραγωνικό μέτρο (m²) του υφάσματος από το εσωτερικό προς το εξωτερικό σε μια περίοδο 24 ωρών. Όσο μεγαλύτερος είναι ο αριθμός, τόσο περισσότερο αναπνέουν είναι το ύφασμα.



5301-480 CE

Τζάκετ **SHOFTSHELL CLASH**
παραλλαγής με τρεις
εξωτερικές τσέπες
και δυο μεγάλες εσωτερικές.
Περιέχει όλα τα
χαρακτηριστικά γνωρίσματα
του softshell, ελαστικότητα,
αναπνοή και στεγανοποίηση.
Μεγέθη: S - 3XL.



5301-450 CE

Τζάκετ **SHOFTSHELL ANGRY**
με μπροστινό ένθετο
rip stop νάυλον,
με δυο μεγάλες εξωτερικές τσέπες
και λάστιχο στην μέση
για καλύτερη εφαρμογή.
Σύνθεση (polyester / spandex)
κολλημένο με microfleece αδιάβροχο.
Μεγέθη: S - 3XL.





5301-460 CE

Τζάκετ **SHOFTSHELL BONNY** με σταθερή κουκούλα, δυο μεγάλες μπροστινές τσέπες και μια τσέπη για έγγραφα, δυο μεγάλες εσωτερικές και μια τσέπη παρολεον. Διαθέτει κορδόνι μέσης για καλύτερη εφαρμογή. Μεγέθη: S - 3XL.



5301-470 CE

Τζάκετ **SHOFTSHELL HENRY** με ύφασμα "denim" δυο μπροστινές τσέπες και δυο εσωτερικές τσέπες, με πλεκτή μανσέτα στα μανίκια και λάστιχο στην μέση. Πλεκτό εσωτερικό γιακά. Μεγέθη: S - 3XL.

ΑΔΙΑΒΡΟΧΑ

5001-310 CE

Στολή αδιάβροχη μπλε (σακάκι-παντελόνι) από **πολυουρεθάνη PU** προσφέρει την πρακτικότητα και την ανθεκτικότητα. Το σετ ρυ διαθέτει κολλημένες ραφές για πρόληψη διείσδυσης νερού, κλείνει με φερμουάρ και από πάνω πατιλέτα με Velcro. Με τσέπες για ασφαλή αποθήκευση και κουκούλα που πακετάρεται για πρόσθετη λειτουργικότητα. Πολύ εύκαμπτο και ελαφρύ. Μεγέθη: S- 3XL.





5011-010 CE

Στολή αδιάβροχη (σακάκι-παντελόνι)
από **POLYAMIDE**
σε χρώμα κίτρινο με φερμουάρ
και από πάνω πατιλέτα με Velcro,
κουκούλα και εσωτερική μανσέτα.
Μεγέθη: S - 3XL.

5011-000 CE

Στολή αδιάβροχη (σακάκι-παντελόνι)
από **POLYAMIDE**
σε χρώμα πράσινο
με φερμουάρ και από πάνω
πατιλέτα με Velcro, κουκούλα
και εσωτερική μανσέτα.
Μεγέθη: S - 3XL.

5011-020 CE

Στολή αδιάβροχη (σακάκι-παντελόνι)
από **POLYAMIDE** σε χρώμα μπλε με
φερμουάρ και από πάνω πατιλέτα
με Velcro, κουκούλα και εσωτερική
μανσέτα.. Μεγέθος: S - 3XL.
Διατίθεται υπερμέγεθος: 6xl, 8xl

5002-020 CE Διατίθεται και
παντελόνι αδιάβροχο. Μεγέθος: S - 3XL.



5011-050 CE

Στολή αδιάβροχη **EASY RIDER** (σακάκι-παντελόνι) από **POLYAMIDE** σε χρώμα μαύρο με ανακλαστικές λεπτομέρειες στην πλάτη και στο στήθος. Με φερμουάρ και από πάνω πατιλέτα με Velcro, κουκούλα και εσωτερική μανσέτα.
Μεγέθη: S - 3XL.

5011-040 CE

Στολή αδιάβροχη (σακάκι-παντελόνι) από **POLYAMIDE παραλλαγής** με φερμουάρ και από πάνω πατιλέτα με Velcro, κουκούλα και εσωτερική μανσέτα.
Μεγέθη: M- 3XL.





5000-040 CE

Καπαρντίνα αδιάβροχη
από **POLYAMIDE**,
σε χρώμα χακί.
Με κουκούλα, εξαερισμό πλάτης,
κλείνει με φερμουάρ και τρουκ.
Μεγέθν: S - 3XL.



5000-050 CE

Καπαρντίνα αδιάβροχη
από **POLYAMIDE**,
σε χρώμα μπλε.
Με κουκούλα, εξαερισμό πλάτης,
κλείνει με φερμουάρ και τρουκ.
Μεγέθν: S - 3XL.



5000-071 CE

Καπαρντίνα - **πόντσο**
σε χρώμα χακί.
Μεγέθν: ONE SIZE



5809-011 CE

Ποδιά αδιάβροχη από
PVC / POLYESTER
σε χρώμα λευκό.
Διάσταση: 110cm x 0.75cm.

5809-001 CE

Ποδιά αδιάβροχη από
PVC / POLYESTER
σε χρώμα πράσινο.
Διάσταση: 110cm x 0.75cm.





5301-060 CE

Τζάκετ ψύχους **PARKA**
μπλε με ανακλαστικές ταινίες,
αδιάβροχο από ύφασμα nylon
με εσωτερική θερμομονωτική επένδυση,
εσωτερικό κορδόνι σύσφιξης στη μέση,
εσωτερικές ελαστικές μανσέτες
και αποσπώμενη επενδυμένη κουκούλα.
Μεγέθη: S- 3XL

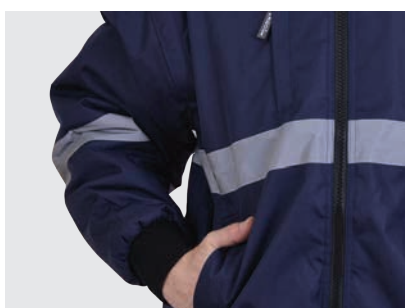

5301-350 CE

Τζάκετ ψύχους **REGINA**
με ανακλαστικές ταινίες
με αφαιρούμενα μανίκια
από **αδιάβροχο** ύφασμα oxford,
με εσωτερική θερμομονωτική επένδυση
και με επένδυση fleece στο γιακά.
Μεγέθη: S- 3XL



ERGO line®



5174-040 CE

Ολόσωμη φόρμα
ERGOLINE «MARINE»
πορτοκαλί,
ύφασμα 100 % βαμβάκι
με ανακλαστικές ταινίες
και γιακάς τύπου «μάο».
Μεγέθη: 48-66



5172-000 CE

Ολόσωμη φόρμα **ERGOLINE «MARINE»**
μπλε ύφασμα 100 % βαμβάκι
με ανακλαστικές ταινίες
και γιακάς τύπου «μάο».
Μεγέθη: 48-66



5175-040 CE

Ολόσωμη φόρμα **ERGOLINE «MARINE»**
λευκή, ύφασμα 100 % βαμβάκι
με ανακλαστικές ταινίες
και γιακάς τύπου «μάο». Μεγέθη: 48-66

ERGOline®





5221-0690 CE
Παντελόνι **MILITARY ΜΠΛΕ**
από ύφασμα καμπαρίνα,
σύμμικτο 65% polyester –
35% βαμβάκι
με 2 ανακλαστικές ταινίες
5cm σε κάθε μπατζάκι.
Μεγέθη: XS- 4XL



5221-360 CE
Παντελόνι
ERGOLINE COTTON
μπλε με πλαινές τσέπες, ύφασμα
100% βαμβάκι & με 2
ανακλαστικές ταινίες 5cm .
Μεγέθη: XS- 5XL



5221-120 CE
Παντελόνι εργασίας **ERGOLINE**
γκρι με πορτοκαλί λεπτομέρειες.
Υφασμα σύμμικτο 65% polyester - 35% βαμβάκι.
Πλαινές τσέπες και ειδική υποδοχή για **επιγονατίδες**
& με 2 ανακλαστικές ταινίες 5cm.
Μεγέθη: XS - 5XL.

ERGOline®



5301-320 CE

Σακάκι ισχυρού ψύχους σε χρώμα πορτοκαλί & κίτρινο, αδιάβροχο, με εσωτερική θερμομονωτική επένδυση, με αποσπώμενη κουκούλα και με ανακλαστικές ταινίες στα μανίκια, στο στήθος και περιμετρικά στην μέση. Μεγέθη: S - 2XL.



5106-100 CE

Φόρμα εργασίας τιράντα **ERGOLINE** από 65% polyester - 35% βαμβάκι, σε χρώμα φωσφορίζον πορτοκαλί με ανακλαστικές ταινίες στο μπατζάκια. Μεγέθη: S - 3XL.



5001-090 CE

Στολή αδιάβροχη **ERGOLINE** (σακάκι - παντελόνι) από 100% polyester σε χρώμα φωσφορίζον πορτοκαλί με 2 ανακλαστικές ταινίες στα μανίκια, στο στήθος και στα μπατζάκια. Μεγέθη: S - 3XL.



5378-016

CE ISO EN471 class 2:2

Ανακλαστικό γιλέκο
από ύφασμα 100% polyester,
σε χρώμα φωσφορίζον κίτρινο
που κλείνει με Velcro.
Μέγεθος: S -3XL.



5378-012

CE ISO EN471 class 2:2

ΑΝΑΚΛΑΣΤΙΚΟ
ΓΙΛΕΚΟ ECO



5378-007

CE ISO EN471 class 2:2

Ανακλαστικό γιλέκο
από ύφασμα 100% polyester,
σε χρώμα φωσφορίζον πορτοκαλί
που κλείνει με Velcro.
Μέγεθος: M -2XL.



5378-011

CE ISO EN471 class 2:2

ΑΝΑΚΛΑΣΤΙΚΟ
ΓΙΛΕΚΟ ECO



5378-061

CE ISO EN471 class 2:2

Ανακλαστικό γιλέκο
διάτρητο από ύφασμα
100% polyester,
σε χρώμα φωσφορίζον κίτρινο
με θέση για κάρτα ταυτότητας.
Μέγεθος: L/XL & 2XL/3XL

5378-062

Πορτοκαλί

5378-020

CE ISO EN471 class 2:2

Ανακλαστικό γιλέκο
ΣΧΟΛΙΚΟΣ ΤΡΟΧΟΝΟΜΟΣ
από ύφασμα
100% polyester,
σε χρώμα φωσφορίζον
κίτρινο με το λογότυπο
τυπωμένο στο στήθος
και στην πλάτη.
Μέγεθος: XL



5378-031 CE

ISO EN471 class 2:2

Ανακλαστικό γιλέκο
POLICE από ύφασμα
100% polyester,
σε χρώμα φωσφορίζον
κίτρινο
με το λογότυπο POLICE
τυπωμένο
στο στήθος και στην πλάτη.
Μέγεθος: XL





5190-000 CE

EN ISO 11612, EN1149-5

ΣΑΚΑΚΙ ΠΥΡΙΜΑΧΟ FR25

Σακάκι εργασίας μπλε

Bizflame Plus με εγγυημένη αντοχή σε φλόγα, ακτινοβολία, συναγωγή και επαφή θερμότητας. Είναι κατασκευασμένο με υψηλής ορατότητας αντανάκλαστική ταινία διπλής ραφής. Περιλαμβάνει τριπλά ραμμένες ραφές, υψηλής προβολής ταινίες στους ώμους και τα χέρια, κρυφό φερμουάρ μπροστά από ορείχαλκο, δυο μπροστινές τσέπες στο στήθος με καπάκι και κλείσιμο τρουκ. Ρυθμιζόμενο άνοιγμα μανικιών. Πιστοποιημένη προστασία ενάντια σε πισιλιές λιωμένου χρυσού και συγκόλλησης κλάσης 2. Μεγέθη: S - 2XL.



EN 1149



EN 61482-2



EN ISO 11612



EN ISO 11611

5190-300 CE

EN ISO 11612, EN1149-5

ΠΑΝΤΕΛΟΝΙ ΠΥΡΙΜΑΧΟ FR26

Παντελόνι πυρίμαχο μπλε

Bizflame Plus με εγγυημένη αντοχή σε φλόγα, ακτινοβολία, συναγωγή και επαφή θερμότητας. Είναι κατασκευασμένο με υψηλή ορατότητας αντανάκλαστική ταινία διπλής ραφής. Περιλαμβάνει τριπλά ραμμένες ραφές, λωρίδες μεγάλης προβολής στα πόδια, τσέπες επιγονατίδων, τσέπη χάρκα, μπροστινό φερμουάρ από ορείχαλκο και ρυθμιζόμενο άνοιγμα στο κάτω μέρος των ποδιών. Πιστοποιημένη προστασία ενάντια σε πισιλιές λιωμένου χρυσού και συγκόλλησης κλάσης 2. Μεγέθη: S - 3XL.



EN 1149



EN 61482-2



EN ISO 11612



EN ISO 11611

5199-000 CE

EN ISO 11612, EN1149-5
ΑΝΤΙΣΤΑΤΙΚΗ ΦΟΡΜΑ FR21

Ολόσωμη φόρμα μπλε
αντιστατική πυρίμαχη FR21 210gr
ιδιαίτερο καινοτόμο επιβραδυντικό
φλόγας διαγώνια υφασμένο
ύφασμα. Βιομηχανικής πλύσης
πυρίμαχη ταινία παρέχει βελτιωμένη
ορατότητα. Αποτρέπει τη δημιουργία
στατικής ενέργειας του χρήστη.
Εγγυημένη αντοχή σε φλόγα,
ακτινοβολία, συναγωγή και επαφή
θερμότητας, προστασία συγκόλλησης
κλάσης 2. Τσέπες διπλού στρώματος
επιγονατίδων, αμφίδρομο φερμουάρ,
μανσέτες ρυθμιζόμενες και δέκα
τσέπες αποθήκευσης.
Μεγέθη: M - 2XL.



EN 1149



EN ISO 11612



EN ISO 11611

5198-000 CE

EN ISO 11612, EN1149-5
ΠΥΡΙΜΑΧΗ ΦΟΡΜΑ BIZ1

Ολόσωμη φόρμα μπλε ανοιχτό
πυρίμαχη BIZ1 100% βαμβάκι
330gr με ανθεκτικό φλόγας
φινίρισμα. Αυτό το ύφασμα προσφέρει
άριστη προστασία για τη συγκόλληση,
ακτινοβολία, συναγωγή και επαφή
θερμότητας, πιστοποιημένη προστασία
ενάντια σε πιτσιλιές λιωμένου
μέταλλου, διπλή προστασία από τον
κίνδυνο, προστασίας συγκόλλησης
κλάσης 2, ανθεκτική premium στη
φλόγα ανακλαστική ταινία, δέκα
τσέπες και ρυθμιζόμενες μανσέτες
με τρουκ για ασφαλή εφαρμογή.
Μεγέθη: S - 3XL.



EN 1149



EN ISO 11611





5189-000 CE

Φόρμα ισχυρού ψύχους σε χρώμα μπλε, αδιάβροχη, ολόσωμη με εσωτερική θερμομονωτική επένδυση, με κουκούλα και πλαϊνά φερμουάρ, κατάλληλη για ψυγεία. Μεγέθη: S - 2XL



**Διατίθενται επίσης
και με ανακλαστικές ταινίες
κατόπιν παραγγελίας**



5289-000 CE

Παντελόνι ισχυρού ψύχους σε χρώμα μπλε, αδιάβροχο, με εσωτερική θερμομονωτική επένδυση και πλαϊνά φερμουάρ, κατάλληλη για ψυγεία. Μεγέθη: S - 2XL



5731-001 CE

Σακάκι ισχυρού ψύχους σε χρώμα μπλε, αδιάβροχο, με εσωτερική θερμομονωτική επένδυση και με γούνα στον γιακά, κατάλληλη για ψυγεία. Μεγέθη: M - 2XL



HACCP

5261-040 CE

Ρόμπα **ERGOLINE** 100% βαμβάκι από ύφασμα ποπλίνα σε χρώμα λευκό. Με δύο τσέπες κάτω και μια στο στήθος κλείνει με **Velcro**.
Μεγέθη: XS - 3XL.



5221-001 CE

Παντελόνι σαλβάρι βαμβακερό (με λάστιχο στην μέση).
Μεγέθη: S - 3XL.





5809-121 CE

Ποδιά ολόσωμη από βαμβακερό ύφασμα σε χρώμα άσπρο με τσέπη, το μήκος στο λαιμό ρυθμίζεται με κλιπς.
Μέγεθος: One Size

5809-125 CE

Ποδιά ολόσωμη από βαμβακερό ύφασμα σε χρώμα μπορντώ με τσέπη, το μήκος στο λαιμό ρυθμίζεται με κλιπς.
Μέγεθος: One Size

5809-127 CE

Ποδιά ολόσωμη από βαμβακερό ύφασμα σε χρώμα μαύρο με τσέπη, το μήκος στο λαιμό ρυθμίζεται με κλιπς.
Μέγεθος: One Size

5809-129 CE

ΠΟΔΙΑ ESO
Ποδιά ολόσωμη με μια τσέπη στο στήθος. Μέγεθος: One Size



5201-041 CE

Σακάκι μαγείρων βαμβακερή λευκή και ριγέ-καρό και μονόχρωμα.
Κατόπιν παραγγελίας

5251-041 CE

Παντελόνι μαγείρων βαμβακερό ριγέ-καρό και μονόχρωμα.
Κατόπιν παραγγελίας

5912-031 CE

Μπλούζα βαμβακερή λευκή με λαιμόκοψη σε σχήμα V.
Κατόπιν παραγγελίας

5930-001 CE

Σκούφος μαγείρων.
Κατόπιν παραγγελίας





5809-116 CE
Ποδιά «σαμάρι» πορτοκαλί
με δεσίματα στα πλαινά.



5809-114 CE
Ποδιά «σαμάρι» πράσινο
με δεσίματα στα πλαινά.



5809-115 CE
Ποδιά «σαμάρι»
γαλάζιο
με δεσίματα στα
πλαινά.



5809-051 CE
Ποδιά ατσάλινη
προστασίας.



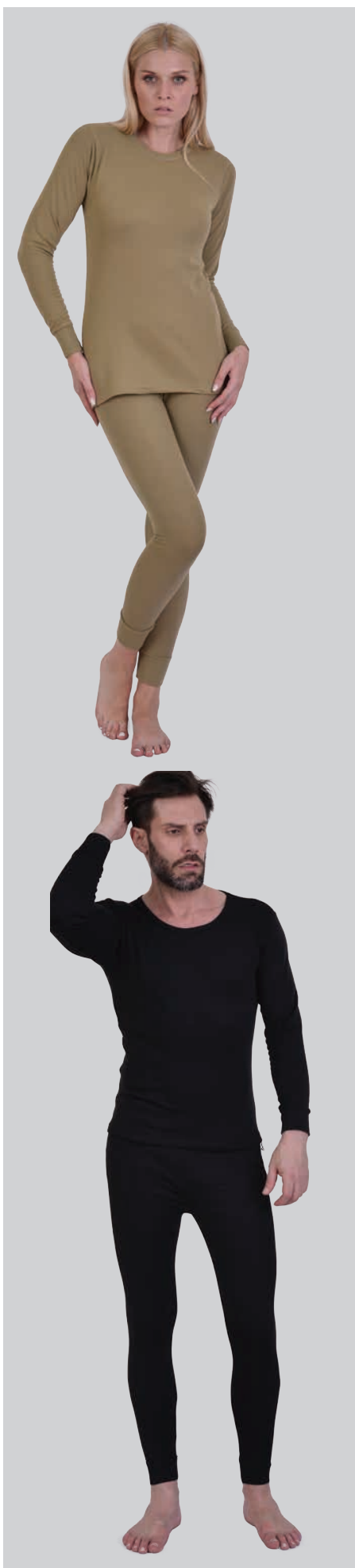

5912-032 CE

Ισοθερμικό set unisex σε χρώμα χακί & μαύρο κατασκευασμένο από ύφασμα διπλής όψης. Η εσωτερική επιφάνεια είναι από 100% thermolux micro-polyester, εξωτερική επιφάνεια είναι νήματα βισκόζης. Κρατάει το σώμα στεγνό με την θερμότητα να παραμένει σταθερή. Πρέπει να φορεθεί απευθείας στο σώμα.
Μεγέθη: M - 2XL

5912-033 CE

Ισοθερμική μπλούζα unisex. Μεγέθη: M - 2XL

5912-034 CE

Ισοθερμικό παντελόνι unisex. Μεγέθη: M - 2XL



5930-023 CE

Σκούφος μάλλινος
με επένδυση
Thinsulate,
μαύρος.



5930-025 CE

Σκούφος μάλλινος
με επένδυση
Thinsulate, χακί.



5930-008 CE

Σκούφος μάλλινος
τύπου «ληστή»,
μαύρος.



5930-009 CE

Σκούφος μάλλινος
με γείσο, χακί.



**5940-001 CE**

Καπέλο τζόκευ navy.

Χρώματα: κόκκινο, πράσινο, ρουά, λευκό, μύρο

**5940-002 CE**

Καπέλο jockey 100% βαμβάκι, εξάφυλλο κλείνει με Velcro.

Χρώματα: navy, πορτοκαλί, κόκκινο, ρουά, κυπαρισσί.

**5940-003 CE**

Καπέλο εξάφυλλο

παραλλαγής κλείνει με velcro.

**5940-004 CE**

Καπέλο jockey σε μοντέρνα γραμμή 100% polyester, με δίχτυ για εξαερισμό, πλαστικό κλείσιμο.

Διαθέτει μεγάλο χώρο για το λογότυπο σας!

**5940-054 CE**

Καπέλο τζόκευ

χακί κλείνει με velcro.

**5940-055 CE**

Καπέλο τζόκευ

ελληνικής παραλλαγής κλείνει με velcro.



5940-021 CE
Καπέλο ψάθινο.



5940-031 CE
Καπέλο πάνινο πλατύγυρος



6000-925 CE
Ζώνη στρατιωτική τύπου A/T.



6000-926 CE
Ζώνη εργασίας



6000-998 CE
Ζώνη στήριξης μέσης που ενισχύει την σπονδυλική στήλη για καλύτερη απόδοση και ασφάλεια. Μπορεί να φορεθεί πάνω ή κάτω από τα ρούχα. Μέγεθος: S-XL





7997-021 CE
Επιγονατίδες εσωτερικές παντελονιού.



7997-031 CE
ΕΠΙΓΟΝΑΤΙΔΕΣ ΚΡ107Β
Επιγονατίδες προστασίας με πλαστικό κάλυμμα για σταθερότητα σε όλους τους τύπους δαπέδου, εργονομική σχεδιασμένη για να παρέχει παντού προστασία και άνεση με εξαιρετική πρόσφυση για την αποφυγή ολίσθησης. Κλείνουν με Velcro.



7997-000 CE
ΕΠΙΓΟΝΑΤΙΔΕΣ GK9
Επιγονατίδες προστασίας από πολυουρεθάνη, ο ραβδωτός σχεδιασμός τους δίνει καλή σταθερότητα και αποτρέπει την απορρόφηση νερού καθιστώντας την ιδανική για εργασία σε υγρό περιβάλλον.



5912-071 CE
Κάλτσες εργασίας **βαμβακερές**.
Χρώμα: μαύρο & χακί.
Ένα μέγεθος.

5912-072 CE
Κάλτσες **ισοθερμικές**
σε χρώμα χακί.
Μέγεθος: 36-39, 40-43, 44-46.

5912-073 CE
Κάλτσες **μάλλινες**
σε χρώμα χακί, μπλε και μαύρο
Μέγεθος: 40-41, 42-43, 44-45



9500-074 CE
Ταινία ρούχων ανακλαστική, **ραφτή**. Πλάτος: 5εκ.

9500-0742 CE
Ταινία ρούχων ανακλαστική, **ραφτή**. Πλάτος: 2,5εκ.

9500-0741 CE
Ταινία ρούχων ανακλαστική, **θερμοκολλητική**. Πλάτος: 5εκ.

Summer Collection





5222-800 CE

Βερμούδα εργασίας **ERGOLINE**
γκρι με πορτοκαλί λεπτομέρειες. Ύφασμα σύμμικτο
65% polyester - 35% βαμβάκι. Πλαϊνές τσέπες
Μεγέθη: S - 4XL.

5222-650 CE

Βερμούδα εργασίας **ARMOUR** χακί
Ύφασμα σύμμικτο
80% polyester - 20% βαμβάκι. Πλαϊνές τσέπες
Μεγέθη: S - 3XL.



5222-710 CE

Βερμούδα μπεζ με ενίσχυση γκρι **CORDURA**
και δυο πλαϊνές τσέπες, δυο στο πίσω μέρος
Και θήκες για εργαλεία.
Μεγέθη: XS - 2XL.

5222-700 CE

Βερμούδα μαύρη με ενίσχυση **CORDURA**
και δυο πλαϊνές τσέπες, δυο στο πίσω μέρος
Και θήκες για εργαλεία.
Μεγέθη: XS - 2XL.





5222-600 CE

Βερμούδα εργασίας **AMAZONAS** μπλε.
Υφασμα σύμμικτο
100% βαμβάκι. Πλαϊνές τσέπες
Μεγέθη: S - 3XL.

5222-610 CE

Βερμούδα εργασίας **AMAZONAS** μπεζ
Υφασμα σύμμικτο
100% βαμβάκι. Πλαϊνές τσέπες
Μεγέθη: S - 3XL.



ΥΠΟΔΗΜΑΤΑ

ERGOSHOOES



EXCLUSIVITY



ΠΡΟΔΙΑΓΡΑΦΕΣ ΥΠΟΔΗΜΑΤΩΝ

EN ISO 20344:2004

Γενικό πρότυπο που καθορίζει τις μεθόδους δοκιμών για τα υποδήματα ασφαλείας. Χρησιμοποιείται από κοινού με τα πρότυπα EN ISO 20345 και EN ISO 20347.

EN ISO 20345:2004



Το πρότυπο καθορίζει τις βασικές και πρόσθετες απαιτήσεις για τα υποδήματα ασφαλείας για επαγγελματική χρήση. Χρησιμοποιείται η επισήμανση «S». Το υπόδημα ασφαλείας έχει κάλυμμα δακτύλων το οποίο παρέχει προστασία 200J και επίπεδο προστασίας ενάντια στην σύνθλιψη 15kN.

SB =Βασικές απαιτήσεις	
S1 =SB+E+A	
S1P =SB+E+A+P	
S2 =S1+WRU	
S3 =S2+P	

EN ISO 20346:2004



Το πρότυπο καθορίζει τις βασικές και πρόσθετες απαιτήσεις για τα υποδήματα ασφαλείας για επαγγελματική χρήση. Χρησιμοποιείται η επισήμανση «P». Το υπόδημα ασφαλείας έχει κάλυμμα δακτύλων το οποίο παρέχει προστασία 100J.

PB =Βασικές απαιτήσεις	
P1 =PB+E+A	
P2 =P1+WRU	
P3 =P2+P	

EN ISO 20347:2004

Το πρότυπο καθορίζει τις βασικές και πρόσθετες απαιτήσεις για τα υποδήματα ασφαλείας για επαγγελματική χρήση. Χρησιμοποιείται η επισήμανση «O». Τα υποδήματα δεν διαθέτουν μεταλλικό προστατευτικό δακτύλων έναντι χτυπημάτων.

OB =Βασικές απαιτήσεις	
O1 =OB+E+A	
O2 =O1+WRU	
O3 =O2+P	

ΕΠΕΞΗΓΗΣΗ ΣΥΜΒΟΛΩΝ



ΠΡΟΣΤΑΣΙΑ ΔΑΚΤΥΛΩΝ 200J



ΑΝΤΙΔΙΑΤΡΗΤΙΚΗ ΣΟΛΑ



ΑΝΤΙΣΤΑΤΙΚΟ ΥΠΟΔΗΜΑ



ΑΝΘΕΚΤΙΚΟΤΗΤΑ ΣΟΛΑΣ ΣΤΟΥΣ ΥΔΡΟΓΟΝΑΝΘΡΑΚΕΣ



ΑΠΟΡΡΟΦΗΣΗ ΕΝΕΡΓΕΙΑΣ ΣΤΟ ΚΑΘΙΣΜΑ



ΑΝΤΙΟΛΙΣΘΗΤΙΚΗ ΣΟΛΑ



ΑΔΙΑΒΡΟΧΟ



ΠΥΡΑΝΤΟΧΗ ΣΟΛΑ HRO 300°C



ΜΟΝΩΣΗ ΣΟΛΑΣ ΕΝΑΝΤΙ ΨΥΧΟΥΣ



ΜΗ ΜΕΤΑΛΛΙΚΗ ΠΡΟΣΤΑΣΙΑ ΔΑΚΤΥΛΩΝ Ή ΚΑΙ ΣΟΛΑΣ

EN ISO 61340-5-1:2007



Το πρότυπο αυτό καθορίζει τις δοκιμές και τις απαιτήσεις για τα ηλεκτροστατικά υποδήματα που έχουν συγκεκριμένες εφαρμογές. Δύο τύποι υποδημάτων υπάρχουν: Ηλεκτροστατικά αγώγιμα υποδήματα: έχουν ηλεκτρική αντίσταση < 1 Ω x 105 Ηλεκτροστατικά μη αγώγιμα υποδήματα: έχουν ηλεκτρική αντίσταση > 1 Ω x 105 και < 1 Ω x 108.

EN ISO 13287:2012



SRA Αντοχή στην ολίσθηση σε βιομηχανικά δάπεδα με πλακίδια.
SRB Αντοχή στην ολίσθηση σε βιομηχανικά δάπεδα με επίστρωση ρητίνης.
SRC Αντοχή στην ολίσθηση σε όλους τους τύπους δαπέδων.

36 48



Μποτάκια εργασίας
BICAP 01,
δερμάτινα, μαύρα,
ανατομικά,
με ενίσχυση
αστραγάλων,
με αντιβακτηριδιακή
εσωτερική,
εξωτερική αντιστατική
και αντιολισθητική σόλα
διπλής πυκνότητας.
Προέλευση: Ιταλία.



A 3266

7100-030 CE EN ISO 20347:2004

→ **BICAP 01**



36 48



Μποτάκια ασφαλείας
BICAP S1,
δερμάτινα, μαύρα,
ανατομικά,
με ενίσχυση
αστραγάλων,
με αντιβακτηριδιακή
εσωτερική,
εξωτερική αντιστατική
και αντιολισθητική σόλα
διπλής πυκνότητας
με έλασμα προστασίας
δακτύλων.
Προέλευση: Ιταλία.



A 2266

7100-130 CE EN ISO 20345:2004

→ **BICAP S1**



36 47



Μποτάκια ασφαλείας
BICAP S1P

δερμάτινα,
μαύρα ανατομικά
με ενίσχυση
αστραγάλων και
με έλασμα προστασίας
από την διάτρηση.

Προέλευση: Ιταλία.



A 2010

7100-430 CE EN ISO 20345:2004

→ **BICAP S1P**



39 46



Μποτάκια ασφαλείας
BICAP 6571 S2, μαύρα,

αδιάβροχα, δερμάτινα,
ανατομικά,
με ανακλαστική ταινία,
με έλασμα προστασίας
δακτύλων,
με ενίσχυση
αστραγάλων και
αντιολισθητική
σόλα διπλής πυκνότητας.

Προέλευση: Ιταλία.



OS 6571/9

7100-230 CE EN ISO 20345:2004

→ **BICAP S2 6571**



36 47



Σκαρπίνια εργασίας
BICAP 01,
δερμάτινα, μαύρα,
ανατομικά,
με ενίσχυση
αστραγάλων,
με αντιβακτηριδιακή
εσωτερική, εξωτερική
αντιστατική και
αντιολισθητική σόλα
διπλής πυκνότητας.
Προέλευση: Ιταλία.



A 3023

7101-030 CE EN ISO 20347:2004

→ **BICAP 01**



36 48



Σκαρπίνια ασφαλείας
BICAP S1,
δερμάτινα, μαύρα,
ανατομικά,
με ενίσχυση
αστραγάλων,
με αντιβακτηριδιακή
εσωτερική,
εξωτερική αντιστατική
και αντιολισθητική σόλα
διπλής πυκνότητας
με έλασμα προστασίας
δακτύλων.
Προέλευση: Ιταλία.



A 2023

7101-130 CE EN ISO 20345:2004

→ **BICAP S1**





Μποτάκια ασφαλείας
BICAP LASER S3
μαύρα, αδιάβροχα
με συνθετικό κάλυμμα
δακτύλων και μη
μεταλλικό παρέμβυσμα
σόλας. Σόλα PU.

Προέλευση: Ιταλία.



J 4678/6B K4

7115-430 CE EN ISO 20347:2004

→ **BICAP LASER S3**



Σκαρπίνια ασφαλείας
BICAP LASER S3
μαύρα, αδιάβροχα
με συνθετικό κάλυμμα
δακτύλων και μη
μεταλλικό παρέμβυσμα
σόλας. Σόλα PU.

Προέλευση: Ιταλία.



J 4677/2B K4

7101-630 CE EN ISO 20347:2004

→ **BICAP LASER S3**



40 46



NO METAL

Μποτάκια ασφαλείας **BICAP VERDE S3**, μαύρο με πράσινες λεπτομέρειες, αδιάβροχο, άνω μέρος από δέρμα **NUBUCK** και με **συνθετικό** κάλυμμα δακτύλων και μη μεταλλικό παρέμβυσμα σόλας. Σόλα από PU.

Προέλευση: Ιταλία.



J 40100/6B K

7115-330 CE EN ISO 20345:2004

→ **BICAP VERDE S3**



36 47



NO METAL

Σκαρπίνια ασφαλείας **BICAP RAPTOR S3**, με τεχνολογία ΡΥΤΕΚ αδιάβροχο. Διπλή στρώση σόλας, αντιστατικό, επενδυμένο σε αναπνεύσιμο και ανθεκτικό στις γρατζουνιές ύφασμα. Συνθετικά καλύμματα προστασίας, ανθεκτικά μέχρι 200J PU εξωτερική σόλα, εξαιρετικής ποιότητας, αντοχής & εμφάνισης. Προέλευση: Ιταλία.



J 40795/8D K4

7115-230 CE EN ISO 20347:2004

→ **BICAP RAPTOR S3**

7101-530 RAPTOR 02

CE EN ISO 20347:2004



39 46



Μποτάκια ορειβατικά,
κυνηγίου,
BICAP HUNTER 02,
καφέ, αδιάβροχα,
δερμάτινα,
ελαφριά, ανατομικά,
με αντιολισθητική σόλα
διπλής πυκνότητας.

Προέλευση: Ιταλία.



A 3390

7111-030 CE EN ISO 20347:2004

→ **BICAP HUNTER 02**



39 46



Μποτάκια ορειβατικά,
κυνηγίου
BICAP JAGER 02
καφέ με μεμβράνη
αδιαβροχοποίησης
RESPITEX,
δερμάτινα, ελαφριά,
ανατομικά
με αντιολισθητική
σόλα διπλής πυκνότητας.

Προέλευση: Ιταλία.



A 3572/66

7110-100 CE EN ISO 20347:2004

→ **BICAP JAGER 02**



39 47



Μποτάκια ασφαλείας
BICAP
ΜΟΚΚΑ S3 SRC,
από δέρμα **NUBUCK**
καφέ χρώμα, ανατομικό,
αδιάβροχο
με ενίσχυση
αστραγάλων,
αντιβακτηριακή σόλα
και συνθετικά καλλύματα
προστασίας στα δάκτυλα
και στη σόλα.
Εξαιρετικά ελαφρύ.
Προέλευση: Ιταλία.



J 4678/K4

7115-130 CE EN ISO 20345:2004

→ **BICAP ΜΟΚΚΑ S3**

7100-630 ΜΟΚΚΑ 02

CE EN ISO 20347:2004
J 3678/6B



40 46



Μποτάκια ασφαλείας
BICAP COZY S3,
μπεζ με κίτρινες
λεπτομέρειες,
αδιάβροχο,
άνω μέρος
από SUEDE,
με κάλυμμα δακτύλων
από **αλουμίνιο**
και μη μεταλλικό
παρέμβυσμα σόλας.
Σόλα από PU.
Προέλευση: Ιταλία.



U 8016/6B K

7116-030 CE EN ISO 20345:2004

→ **BICAP COZY S3**



40 46



NO METAL

Σκαρπίνια ασφαλείας **BICAP TREND S1P**, γκρι με κίτρινες λεπτομέρειες, άνω μέρος από SUEDE, με κάλυμμα δακτύλων από **αλουμίνιο** και μη μεταλλικό παρέμβυσμα σόλας. Σόλα από PU.

Προέλευση: Ιταλία.



U 8015/4B K

7119-030 CE EN ISO 20345:2004

→ **BICAP TREND S1P**



40 46



NO METAL

Σκαρπίνια ασφαλείας **BICAP MORO S3**, καφέ, αδιάβροχο, άνω μέρος από δέρμα **NUBUCK** και με **συνθετικό** κάλυμμα δακτύλων και μη μεταλλικό παρέμβυσμα σόλας. Σόλα από PU.

Προέλευση: Ιταλία.



J 40093/6B K

7118-030 CE EN ISO 20345:2004

→ **BICAP MORO S3**



39 46



Μποτάκια εργασίας
**TRACKSTONE
VENERE 01**,
μαύρα, δερμάτινα,
ανατομικά με
ενίσχυση αστραγάλων,
με αντιολισθητική
σόλα διπλής
πυκνότητας.
Προέλευση: Ιταλία.



Trackstone
PROTECTOR

7102-030 CE EN ISO 20347:2004

→ **TRACKSTONE VENERE 01**

7102-130 VENERE S1



39 46



Μποτάκια εργασίας
**TRACKSTONE
PLUTONE 01**, χακί,
ορειβατικού τύπου,
ανατομικά, με ενίσχυση
αστραγάλων,
με αντιολισθητική σόλα
διπλής πυκνότητας.
Προέλευση: Ιταλία.



Trackstone
PROTECTOR

7108-050 CE EN ISO 20347:2004

→ **PLUTONE 01**





36 48



Μποτάκια εργασίας
PANDA MITO 02,
δερμάτινα, ανατομικά,
με ενίσχυση
αστραγάλων, με
αντιβακτηριδιακή
εσωτερική και
εξωτερική αντιστατική
και αντιολισθητική σόλα
διπλής πυκνότητας,
αδιάβροχα.

Προέλευση: Ιταλία.



7410-030 CE EN ISO 20347:2004

→ **PANDA MITO 02**



36 47



Μποτάκια ασφαλείας
**PANDA BRAVO
S3 SRC**, αδιάβροχα,
αντιστατικά, για την
ικανοποίηση των
προστατευτικών
αναγκών όσων
εργάζονται σε επαφή
με ηλεκτροστατικά
πεδία. Με συνθετικά
καλύμματα προστασίας.
Με πολυστρωματική
εσωτερική σόλα από
ύφασμα πολυεστέρα.
Εξωτερική σόλα PU.
Εξαιρετικά ελαφριά
& ανθεκτικά
Κ.Π.



Προέλευση: Ιταλία.

7411-330 CE EN ISO 20345:2004

→ **PANDA BRAVO S3**



38 47



Μποτάκια ασφαλείας
TOP S1P,
ανατομικά, με ενίσχυση
αστραγάλων,
με αντιβακτηριδιακή
εσωτερική και εξωτερική
σόλα αντιστατική και
αντιολισθητική διπλής
πυκνότητας,
με έλασμα σόλας
για προστασία από
την διάτρηση.

Προέλευση: Γαλλία.



7204-430 CE EN ISO 20345:2004

→ **LEMAITRE TOP S1P**

7204-530 MAX S3

CE EN ISO 20345:2004



38 47



Σκαρπίνια ασφαλείας
SPORTY S2 CI,
πολύ εύκαμπτα,
αδιάβροχα, ανατομικά,
με ενίσχυση
αστραγάλων,
με εσωτερική
επένδυση Cambrelle,
με αντιβακτηριδιακή
εσωτερική σόλα
και εξωτερική σόλα
αντιστατική,
με έλασμα προστασίας
από την διάτρηση.

Προέλευση: Γαλλία.



7203-330 CE EN ISO 20345:2004

→ **LEMAITRE SPORTY S2**



39 47



Μποτάκια αθλητικά ασφαλείας **ERGOSHOES IRAKLIS S1P**, γκρι, ανατομικά, με έλασμα προστασίας δακτύλων και με έλασμα σόλας για προστασία από την διάτρηση, με ενίσχυση αστραγάλων και με αντιολισθητική σόλα διπλής πυκνότητας.

7763-430 CE EN ISO 20345:2004

→ **IRAKLIS S1P**



ERGOSHOES

39 46



Σκαρπίνια αθλητικά εργασίας **ERGOSHOES SPORT 01**, ελαφριά, γκρι, ανατομικά, με αντιολισθητική σόλα διπλής πυκνότητας.

7760-130 CE EN ISO 20347:2004

→ **SPORT 01**



ERGOSHOES



Μποτάκια ασφαλείας
ERGOSHoes
ARIS SB, δερμάτινα,
μαύρα, ανατομικά, με
ενίσχυση αστραγάλων,
με αντιβακτηριδιακή
εσωτερική
και εξωτερική
αντιστατική και
αντιολισθητική σόλα
διπλής πυκνότητας.

7756-230 CE EN ISO 20345:2004

→ **ARIS SB**



ERGOSHoes



Σκαρπίνια ασφαλείας
ERGOSHoes
ERMIS S1P,
μαύρα, ανατομικά,
με έλασμα προστασίας
δακτύλων
και έλασμα σόλας
για προστασία από
την διάτρηση
και με αντιολισθητική
σόλα διπλής πυκνότητας.

7760-530 CE EN ISO 20345:2004

→ **ERMIS S1P**



ERGOSHoes

38 47



Μποτάκια ασφαλείας
ERGOSHoes
ARAMIS S1P,
δερμάτινα, μαύρα,
ανατομικά, με ενίσχυση
αστραγάλων, με
αντιβακτηριδιακή
εσωτερική και
εξωτερική αντιστατική
και αντιολισθητική
διπλής πυκνότητας
με έλασμα προστασίας
από την διάτρηση.

7756-430 CE EN ISO 20345:2004
→ **ARAMIS S1P**

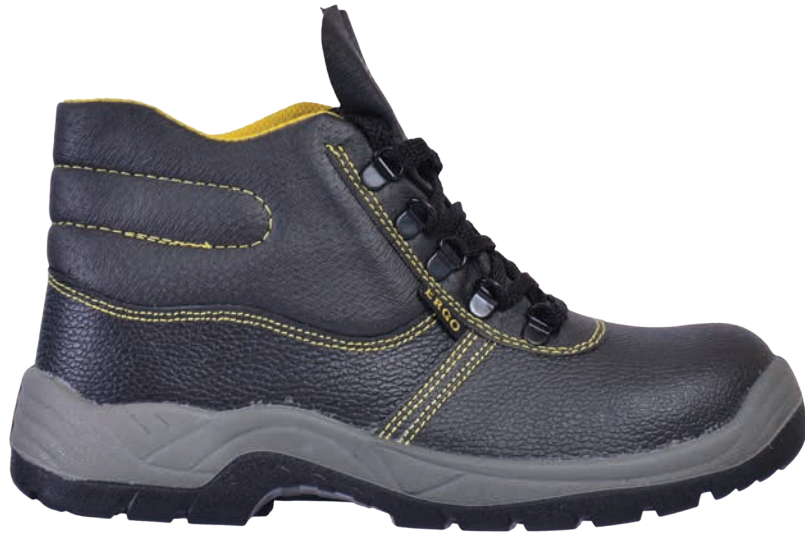

ERGOSHoes

38 47



Μποτάκια εργασίας
ERGOSHoes
VICTOR 01,
δερμάτινα, μαύρα,
ανατομικά, με ενίσχυση
αστραγάλων, με
αντιβακτηριδιακή
εσωτερική
και εξωτερική
αντιστατική και
αντιολισθητική σόλα.

7756-330 CE EN ISO 20345:2004
→ **VICTOR 01**



ERGOSHoes

38 47



Μποτάκια ασφαλείας
ERGOSHOES
ZEUS S3 SRC
δερμάτινα, μαύρα,
ανατομικά με
ενίσχυση αστραγάλων,
με αντιβακτηριδιακή
εσωτερική
και εξωτερική
αντιστατική σόλα διπλής
πυκνότητας,
με **συνθετικό** κάλυμμα
προστασίας από την
διάτρηση, αδιάβροχα

ERGOSHOES

7763-530 CE EN ISO 20345:2004
→ **ZEUS S3 SRC**



NO
METAL

37 47



Μποτάκια ασφαλείας
ERGOSHOES
RODOS S3 SRC
δερμάτινα, μαύρα,
ανατομικά με
ενίσχυση αστραγάλων,
με αντιβακτηριδιακή
εσωτερική
και εξωτερική
αντιστατική σόλα
διπλής πυκνότητας,
με **μεταλλικό** κάλυμμα
προστασίας από την
διάτρηση, αδιάβροχα

ERGOSHOES

7757-300 CE EN ISO 20345:2011
→ **RODOS S3 SRC**



39 46



Μποτάκια ασφαλείας
KOS S2 SRC,
μαύρα, αδιάβροχα,
δερμάτινα,
ανατομικά,
με έλασμα προστασίας
δακτύλων,
ενίσχυση αστραγάλων
και αντιολισθητική σόλα
διπλής πυκνότητας.

7757-200 CE EN ISO 20345:2011

→ **KOS S2 SRC**



ERGOSHoes

38 47



Μποτάκια ασφαλείας
ERGOSHoes
SAMPSON S3,
ανατομικά, με ενίσχυση
αστραγάλων, με
αντιβακτηριδιακή
εσωτερική και
εξωτερική αντιστατική
και αντιολισθητική σόλα
διπλής πυκνότητας,
με έλασμα σόλας
για προστασία από
την διάτρηση,
αδιάβροχα.

7763-330 CE EN ISO 20345:2004

→ **SAMPSON S3**



ERGOSHoes

39 46



Μποτάκια εργασίας
IASON,
χωρίς προστασία,
σε καφέ απόχρωση,
ορειβατικού τύπου,
με αντιολισθητική σόλα
διπλής πυκνότητας,
ιδανικά για εργασία
σε εξωτερικούς χώρους.

7760-030 CE
IASON



ERGOSHoes

37 46



Μποτάκια εργασίας
ERGOSHoes
PLATON ΚΑΦΕ
ανατομικά,
με ενίσχυση
αστραγάλων, με
αντιολισθητική σόλα.

7762-930 CE
PLATON ΚΑΦΕ



7762-830 CE
ERGOSHoes
PLATON ΜΠΕΖ

ERGOSHoes

39 46



Μποτάκια εργασίας
NESTOR,
χωρίς προστασία,
αθλητικά,
ορειβατικού τύπου,
με αντιολισθητική
σόλα διπλής πυκνότητας
και με μεμβράνη
DIN-TEX
που τα καθιστούν
αδιάβροχα.

7762-030 CE
→ **NESTOR**

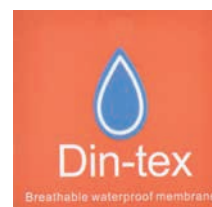

ERGOSHOOES

39 47



Μποτάκια εργασίας
ATHOS,
χωρίς προστασία,
αθλητικά,
ορειβατικού τύπου,
με αντιολισθητική
σόλα διπλής πυκνότητας,
ιδανικά για εργασία
σε εξωτερικούς χώρους.

7756-030 CE
→ **ATHOS**



ERGOSHOOES

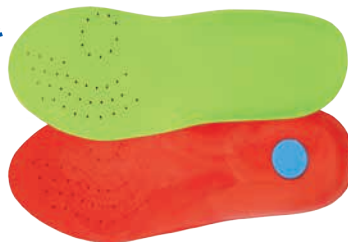

7992-101 CE

Πάτος **ERGOSOLE** με δερμάτινη επικάλυψη διαθέτει ανατομικό πέλμα από latex, τρύπες αερισμού και antislip υπόστρωση για μεγαλύτερη σταθερότητα. Ιδανικός για αρβύλες, υποδήματα ασφαλείας και κυνηγετικά υποδήματα. Μεγέθη: 39-46

7992-102 CE

Πάτος **ERGOSOLE SPORT**, από αφρώδες latex, ειδικά σχεδιασμένος για την βελτίωση των αθλητικών επιδόσεων και για χρήση σε αθλήματα. Μεγέθη: 35-47

7992-103 CE

Πάτος **ERGOSOLE latex**, δεν γλιστράει και δεν τσαλακώνεται, με ενεργό άνθρακα που αποτρέπει την κακοσμία του παπουτσιού. Μεγέθη: 35-47



Αρβύλα - μπότα εργασίας δερμάτινη **ERGOSHoes** τύπου ελληνικού στρατού, ανατομική, μαύρη, με αντιολισθητική σόλα.

7755-030 CE

→ ΑΡΒΥΛΑ ΣΤΡΑΤΟΥ



ERGOSHoes

39 47

Αρβύλα - μπότα
εργασίας
ERGOSHOES
τύπου TACTICAL,
δερμάτινο πίσω μέρος,
νέα αδιάβροχη μεμβράνη
αδιαβροχοποίησης
DIN-TEX
ανατομική, μαύρη,
με αντιολισθητική
σόλα

7755-530 CE

→ TACTICAL TALOS

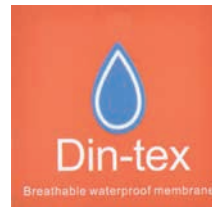

ERGOSHOES



39 46



Μπότες ψύχους ασφαλείας **BICAP S1P**, αδιάβροχες, δερμάτινες, μαύρες με εσωτερικό φοδράρισμα, ανατομικές, με ενίσχυση αστραγάλων, με αντιβακτηριδιακή εσωτερική σόλα και εξωτερική αντιστατική και αντιολισθητική σόλα διπλής πυκνότητας, με έλασμα σόλας για προστασία από την διάτρηση χωρίς κορδόνι, κατάλληλη για ηλεκτροσυγκολλητές.

Προέλευση: Ιταλία



L 2493

7105-136 CE EN ISO 20345:2004

→ **BICAP S1P**



39 47



Μποτάκια με διηλεκτρική αντοχή σόλας 500 V, δερμάτινα, με συνθετικό κάλυμμα δακτύλων 200J και συνθετικό έλασμα σόλας, με αδιάβροχο άνω μέρος, και εσωτερική επένδυση από δέρμα suede, με σόλα βουλκανισμένου ελαστικού και νιτριλίου, ανθεκτική στους 300⁰ C, HRO.

Προέλευση: Ιταλία



GIASCO ITALY

7440-435 CE EN ISO 20345:2004

→ **EDISON SB, E, P, WRU, HRO ΗΛΕΚΤΡΟΛΟΓΩΝ**



40 46



Μποτάκια ασφαλείας
GETA ERGOSHOES
S1P με γκέτα,
κατάλληλα για
ηλεκτροσυγκολλητές,
δερμάτινα,
μαύρα ανατομικά
με ενίσχυση
αστραγάλων και με
έλασμα προστασίας
από την διάτρηση.

ERGOSHOES

7442-430 CE EN ISO 20345:2004

→ **GETA S1P**



40 47



Μποτάκια ασφαλείας
STOP RAIN S5,
με προστατευτικό
κάλυμμα δακτύλων
και έλασμα στην σόλα
για προστασία
από την διάτρηση,
αντιολισθητική σόλα,
100% αδιάβροχα.
Προέλευση: Ιταλία



7891-430 CE EN ISO 20345:2004

→ **STOP RAIN S5**



36 41



Σκαρπίνια ασφαλείας
IRIS S3
αποκλειστικά
σχεδιασμένο για
γυναίκες (τακούνι 3εκ.)
με υλικό microwash
κατάλληλο για
βιομηχανία τροφίμων
με συνθετικό κάλυμμα
δακτύλων, διαθέτει
αντιολισθητική σόλα
με απορρόφηση
κραδασμών στην
περιοχή της φτέρνας
και ψηλότερο μπροστά
στα δάκτυλα περιέχει
συνθετικό κάλυμμα
δακτύλων, αδιάβροχο.
Προέλευση Ιταλία.



GIASCO ITALY

7430-335 CE EN ISO 20345:2004

IRIS S3



LADY'S FIT



Σκαρπίνια ασφαλείας
LAVENDER S1P
δερμάτινα γυναικεία
με εσωτερική
ανθεκτική επένδυση
στην τριβή και την
εφίδρωση με συνθετικό
κάλυμμα δακτύλων
ελαφριά, ανατομικά,
άνετα διαθέτουν
αντιολισθητική σόλα και
είναι ανθεκτικά
στο νερό,
ιδανικά για γυναίκες.
Προέλευση Ιταλία.



GIASCO ITALY

7430-330 CE EN ISO 20345:2004

LAVENDER S1P



LADY'S FIT



36 48



Σκαρπίνια ασφαλείας
PANDA S1 SIATA
λευκά, δερμάτινα,
ανατομικά με εσωτερική
επένδυση SANITIZED®
που απομονώνει το
πόδι από τα μικρόβια
και τα βακτήρια.
Αντιολισθητική και
αντιστατική σόλα.
Ιδανικό για χρήση σε
βιομηχανίες τροφίμων.



SAFETY **PANDA**
Italian Style at work

7011-130 CE EN ISO 20345:2004

→ **PANDA S1 SIATA**



35 47



Σκαρπίνια ασφαλείας
σε λευκό και μαύρο
χρώμα με επένδυση 3D
ύφασμα που αναπνέει με
λουράκι στο πίσω μέρος.
Εσωτερική σόλα
εργονομική, αντιστατική
και αφαιρούμενη.
Εξωτερική σόλα PU
μονής πυκνότητας,
αντιστατική, αντοχή
σε ολίσθηση SRC,
λάδι απορρόφηση
κραδασμών στην
περιοχή της πτέρνας.

ERGOSHoes

7011-330 CE EN 20345:2004

→ **BIANCO W25 SB**

7011-430 NERO W25 SB



36 47



Σκαρπίνια ασφαλείας
ERGO S1,
λευκά, δερμάτινα,
υψηλής υγιεινής,
ανατομικά, με
αντιβακτηριδιακή
εσωτερική σόλα.

ERGOSHoes

7011-230 CE EN 20345:2004

→ **ERGO S1**





Σαμπώ εργασίας
λευκά,
γυναικεία και
ανδρικά,
αντιστατικά,
δερμάτινα,
με τρύπες αερισμού,
πολύ αναπαιτικά.
Προέλευση: Ιταλία.



→ **7451-030** CE EN ISO 20347:2004
ΛΕΥΚΟ ΓΥΝΑΙΚΕΙΟ 707

→ **7453-030** CE EN ISO 20347:2004
ΛΕΥΚΟ ΑΝΔΡΙΚΟ 501



Σαμπώ εργασίας
γυναικείο μπλε,
αντιστατικά,
δερμάτινα,
με τρύπες αερισμού
και δερμάτινο πάτο,
πολύ αναπαιτικά.

Σαμπώ εργασίας
ανδρικό μαύρο,
αντιστατικά,
δερμάτινα,
με τρύπες αερισμού
και δερμάτινο πάτο,
πολύ αναπαιτικά.



Προέλευση: Ιταλία.

→ **7451-130** CE EN ISO 20347:2004
ΣΑΜΠΩ ΓΥΝΑΙΚΕΙΟ ΜΠΛΕ 707

→ **7451-160** CE EN ISO 20347:2004
ΣΑΜΠΩ ΑΝΔΡΙΚΟ ΜΑΥΡΟ 501



36 47

Γαλοτσάκι εργασίας,
μαύρο από PVC
με εσωτερική
βαμβακερή επένδυση
Προέλευση: Ιταλία.

→ **7839-030** CE
ΓΑΛΟΤΣΑΚΙ ΜΑΥΡΟ



37 46

Γαλοτσάκι εργασίας,
λευκό από PVC
εσωτερική βαμβακερή
επένδυση
Προέλευση: Ιταλία.



→ **7839-130** CE
ΓΑΛΟΤΣΑΚΙ ΛΕΥΚΟ



35 48

Σαμπώ εργασίας,
αντιστατικά, από
θερμοπλαστικό υλικό,
με τρύπες αερισμού
ειδικής κατασκευής
ώστε να μην
εισέρχονται υγρά.
Προέλευση: Ιταλία



→ **7456-030** CE EN ISO 20347:2004 AE
ΣΑΜΠΩ ΠΡΑΣΙΝΟ ZOCCOLO

→ **7457-030** CE EN ISO 20347:2004 AE
ΣΑΜΠΩ ΛΕΥΚΟ ZOCCOLO





Μπότα εργασίας γόνατος PVC, μαύρη, με εσωτερική βαμβακερή επένδυση και αντιολισθητική σόλα.
Προέλευση: Ιταλία.



→ **7800-030** CE EN ISO 20347:2004
ΓΑΛΟΤΣΑ ΜΑΥΡΗ ΓΟΝΑΤΟΣ



ECO

7803-030

CE EN ISO 20347:2004



Μπότα εργασίας κνήμης PVC, μαύρη, με εσωτερική βαμβακερή επένδυση και αντιολισθητική σόλα.
Προέλευση: Ιταλία.



→ **7801-030** CE EN ISO 20347:2004
ΓΑΛΟΤΣΑ ΜΑΥΡΗ ΚΝΗΜΗΣ



ECO

7803-130

CE EN ISO 20347:2004





Μπότα εργασίας γόνατος PVC, πράσινη, με εσωτερική βαμβακερή επένδυση και αντιολισθητική σόλα.

Προέλευση: Ιταλία.



→ **7802-030** CE EN ISO 20347:2004
ΓΑΛΟΤΣΑ ΠΡΑΣΙΝΗ ΓΟΝΑΤΟΣ



Μπότα εργασίας κνήμης PVC, πράσινη, με εσωτερική βαμβακερή επένδυση και αντιολισθητική σόλα.

Προέλευση: Ιταλία.



→ **7802-130** CE EN ISO 20347:2004
ΓΑΛΟΤΣΑ ΠΡΑΣΙΝΗ ΚΝΗΜΗΣ





Μπότα εργασίας,
DUTY
γυναικεία μπλε,
με εσωτερική
βαμβακερή επένδυση
Προέλευση: Ιταλία.



→ **7830-030** CE
ΓΑΛΟΤΣΑ DUTY



LADY'S FIT



Μπότα εργασίας,
γυναικεία μαύρη
με ρεβέρ.

Μπότα εργασίας,
γυναικεία μπλε
με ρεβέρ.

→ **7828-030** CE
ΓΑΛΟΤΣΑ ΜΑΥΡΗ ΡΕΒΕΡ

→ **7826-030** CE
ΓΑΛΟΤΣΑ ΜΠΛΕ ΡΕΒΕΡ



LADY'S FIT



ERGOSHoes



Μπότα εργασίας
νιτριλίου λευκή,
γόνατος,
ειδική για βιομηχανίες
τροφίμων αλλά
και για γενική
βιομηχανική χρήση,
αντιολισθητική,
με εσωτερική
βαμβακερή επένδυση
Προέλευση: Ιταλία.



→ **7804-030** CE EN ISO 20347:2004

ΓΑΛΟΤΣΑ ΛΕΥΚΗ ΓΟΝΑΤΟΣ



Μπότα εργασίας
νιτριλίου λευκή κνήμης,
ειδική για βιομηχανίες
τροφίμων αλλά
και για γενική
βιομηχανική χρήση,
αντιολισθητική,
με εσωτερική
βαμβακερή επένδυση
Προέλευση: Ιταλία.

Κατόπιν παραγγελίας



→ **7804-330** CE EN ISO 20347:2004

ΓΑΛΟΤΣΑ ΛΕΥΚΗ ΚΝΗΜΗΣ





Μπότα εργασίας από **PVC/ΝΙΤΡΙΛΙΟ** σύμφωνα με την πατενταρισμένη ένωση time stopper σε χρώμα πράσινο εξαιρετικά ανθεκτική σε ζωικά λίπη, φυτικά έλαια, υδρογονάνθρακες και κλωριούχο ασβέστιο. Ενίσχυση στην φτέρνα και στον αστράγαλο, ανατομικά για υψηλότερη άνεση. Αντιβακτηριδιακή εσωτερική επένδυση από σπόγγο πολυεστέρα για εξαιρετική προσαρμογή και προεξοχή στην φτέρνα για εύκολο βγάλσιμο. Προέλευση: Ιταλία.

7802-630 EN ISO 20347:2012 SRC

NORA JAN VERDE



Μπότα εργασίας από **PVC/ΝΙΤΡΙΛΙΟ** σύμφωνα με την πατενταρισμένη ένωση time stopper σε χρώμα μαύρο εξαιρετικά ανθεκτική σε ζωικά λίπη, φυτικά έλαια, υδρογονάνθρακες και κλωριούχο ασβέστιο. Ενίσχυση στην φτέρνα και στον αστράγαλο, ανατομικά για υψηλότερη άνεση. Αντιβακτηριδιακή εσωτερική επένδυση από σπόγγο πολυεστέρα για εξαιρετική προσαρμογή και προεξοχή στην φτέρνα για εύκολο βγάλσιμο. Προέλευση: Ιταλία.

7800-130 EN ISO 20347:2012 SRC

NORA JAN NERO



39 50

Μπότα εργασίας από **PVC/ΝΙΤΡΙΛΙΟ** σύμφωνα με την πατενταρισμένη ένωση time stopper σε χρώμα λευκό S4 με προστατευτικό έλασμα δακτύλων εξαιρετικά ανθεκτική σε ζωικά λίπη, φυτικά έλαια, υδρογονάνθρακες και χλωριούχο ασβέστιο. Ισχυρή αντοχή στην τριβή με ενίσχυση στην φτέρνα και στον αστράγαλο, ανατομικά για υψηλότερη άνεση. Αντιβακτηριδιακή εσωτερική επένδυση προεξοχή στην φτέρνα για εύκολο βγάλσιμο. αντιστατική σόλα και με μεγάλη αντοχή στο κρύο. Κατάλληλα για βιομηχανίες τροφίμων.

→ **7804-530** EN ISO 20345:2011 S4 SRC
NORA MULTIRALF S4



39 50

Μπότα εργασίας από **PVC/ΝΙΤΡΙΛΙΟ** σύμφωνα με την πατενταρισμένη ένωση time stopper σε χρώμα λευκό εξαιρετικά ανθεκτική σε ζωικά λίπη, φυτικά έλαια, υδρογονάνθρακες και χλωριούχο ασβέστιο. Ισχυρή αντοχή στην τριβή με ενίσχυση στην φτέρνα και στον αστράγαλο, ανατομικά για υψηλότερη άνεση. Αντιβακτηριδιακή εσωτερική επένδυση προεξοχή στην φτέρνα για εύκολο βγάλσιμο. αντιστατική σόλα και με μεγάλη αντοχή στο κρύο. Κατάλληλα για βιομηχανίες τροφίμων.

→ **7804-430** EN ISO 20347:2012 SRC
NORA RALF





Μπότα εργασίας από PVC πατενταρισμένη με υλικό **pplus** σε χρώμα μαύρο εξαιρετικά ανθεκτική σε οξέα, κοπριά και λιπάσματα. Εξαιρετικά μαλακή και ελαφριά με μεγάλη αντοχή σε χαμηλές θερμοκρασίες. Συνιστάται για γεωργία και δασοκομία. **Τύπου σαμπρέλα χωρίς εσωτερική επένδυση.**

Προέλευση: Ιταλία.



7800-230 EN 347
NORA ANTON

nora

pplus



ΤΥΠΟΥ
ΣΑΜΠΡΕΛΑ



39 46

Μπότα εργασίας,
γόνατος πράσινη,
με εσωτερική γούνινη
επένδυση, και ρεβέρ
με κορδόνι.

Προέλευση: Ιταλία.



→ 7806-030 CE EN ISO 20347:2004

ΓΑΛΟΤΣΑ ΜΕ ΓΟΥΝΑ



38 47



Μπότα ασφαλείας PVC,
κατηγορίας **S5** γόνατος,
με προστατευτικό
κάλυμμα δακτύλων
και έλασμα στην σόλα
για προστασία από την
διάτρηση, αντιολισθητική
σόλα,
σε χρώμα κίτρινο.

Προέλευση: Ιταλία.

**Κατόπιν παραγγελίας
και σε άλλα χρώματα
S5 & S4**



→ 7808-160 CE EN ISO 20345:2004 S5

ΓΑΛΟΤΣΑ ΑΣΦΑΛΕΙΑΣ S5





Μπότα εργασίας PVC,
ΜΗΡΟΥ, με εσωτερική
βαμβακερή επένδυση,
πράσινη,
με αντιολισθητική σόλα
Προέλευση: Ιταλία

Μπότα εργασίας PVC
με ενσωματωμένο
παντελόνι με
ελαστικές τιράντες
ΣΤΗΘΟΥΣ,
με εσωτερική
βαμβακερή
επένδυση, πράσινη,
με αντιολισθητική σόλα
Προέλευση: Ιταλία



→ **7871-030** CE EN ISO 20347:2004

→ **7870-030** CE EN ISO 20347:2004





ΓΑΝΤΙΑ ΕΡΓΑΣΙΑΣ

ERGOGLOVES

MAPA
PROFESSIONNEL

INDUSTRIAL STARTER

ISSA
LINE

ΕΥΡΩΠΑΪΚΑ ΠΡΟΤΥΠΑ

EN: Ευρωπαϊκή νομοθεσία: Συμμόρφωση με την οδηγία 89/686/EEC για τα Μέσα Ατομικής Προστασίας.

CAT I: Γάντια που παρέχουν προστασία από χαμηλά επίπεδα κινδύνου π.χ: γάντια κήπου

CAT II: Γάντια που παρέχουν προστασία από ενδιάμεσο κίνδυνο π.χ: γάντια γενικής εργασίας.

CAT III: Γάντια που παρέχουν προστασία από υψηλότερα επίπεδα κινδύνου π.χ: γάντια για χημικά.

Γενικές απαιτήσεις για τα γάντια προστασίας

EN420:2016 / 425 Εργονομία, κατασκευή (π.χ. ΡΗ, ποσοστό χρωμίου), καθορισμός μεγεθών, ενδείξεις επιπέδων επιδόσεων:
1=ελάχιστη, 2=καλή, 3=πολύ καλή, 4 & πάνω=άριστη Ο χρήστης πρέπει να συμβουλευτεί τις οδηγίες χρήσεως

ΜΕΓΕΘΗ ΓΑΝΤΙΩΝ

ΜΕΓΕΘΟΣ ΓΑΝΤΙΟΥ	ΜΗΚΟΣ ΠΕΡΙΜΕΤΡΟΥ ΠΑΛΑΜΗΣ mm	ΕΛΑΧΙΣΤΟ ΜΗΚΟΣ ΓΑΝΤΙΟΥ mm
6 (XS)	152/160	220
7 (S)	178/171	230
8 (M)	203/182	240
9 (L)	229/192	250
10 (XL)	254/209	260
11 (XXL)	279/215	270

EN388:2016

Προστασία από μηχανικούς κινδύνους

 4 3 4 3 C (P) ISO ΑΝΤΙΣΤΑΣΗ ΣΤΗΝ ΚΟΠΗ ΑΝΤΙΣΤΑΣΗ ΣΤΗΝ ΔΙΑΤΡΗΣΗ (Newton) ΑΝΤΙΣΤΑΣΗ ΣΤΗΝ ΔΙΑΣΧΙΣΗ (Newton) ΑΝΤΙΣΤΑΣΗ ΣΤΟ ΚΟΨΙΜΟ ΑΝΤΙΣΤΑΣΗ ΣΤΗΝ ΤΡΙΒΗ ΑΝΤΙΣΤΑΣΗ ΚΟΠΗΣ	ΕΠΙΠΕΔΑ ΑΠΟΔΟΣΗΣ					
	1	2	3	4	5	
Αντοχή στην τριβή (κύκλοι)	100	500	2000	8000	b.	
Αντίσταση στο κόψιμο (δείκτης)	1,2	2,5	5,0	10,0	20,0	
Αντίσταση στην διάσχιση (Newton)	10	25	50	75	d.	
Αντίσταση στην διάτρηση (Newton)	20	60	100	150	-	
	Level A	Level B	Level C	Level D	Level E	Level F
	2	5	10	15	22	30

EN511:2006

Προστασία από το ψύχος

 a, b, c	ΕΠΙΠΕΔΑ ΑΠΟΔΟΣΗΣ				
	0	1	2	3	4
a. Αντοχή στη μετάδοση ψύχους με αγωγή Θερμική μόνωση ITR σε m ² , 0C/W	ITR<0.10	0.10≤ITR<0.15	0.15≤ITR<0.22	0.22≤ITR<0.30	0.30≤ITR
b. Αντοχή στη μετάδοση ψύχους με επαφή Θερμική αντίσταση R σε m ² , 0C/W	R<0.025	0.025≤R<0.050	0.050≤R<0.100	0.100≤R<0.150	0.150≤R
c. Αντοχή στην υδατοπερατότητα	ΑΠΟΤΥΧΙΑ	ΕΠΙΤΥΧΙΑ	-	-	-





EN 407:2004

Προστασία από τη θερμότητα

 a, b, c, d, e, f	ΕΠΙΠΕΔΑ ΑΠΟΔΟΣΗΣ				
	1	2	3	4	
a. Αναφλεξιμότητα:					
Χρόνος μετά από φλόγα	≤20 s	≤10 s	≤3 s	≤2 s	
Χρόνος μετά από πυράκτωση	-	≤120 s	≤25 s	≤5 s	
b. Αντοχή στη θερμότητα εξ επαφής:					
Θερμοκρασία επαφής	100°C	250°C	350°C	500°C	
Χρόνος κατώτατων ορίων	≥15s	≥15s	≥15s	≥15s	
c. Αντοχή στη μετάδοση θερμότητας με αγωγή (χρόνος μετάδοσης)	≥4s	≥7s	≥10s	≥18s	
d. Αντοχή στη μετάδοση θερμότητας με ακτινοβολία (χρόνος μετάδοσης)	≥7s	≥20s	≥50s	≥95s	
e. Αντοχή στις μικρές σταγόνες τηγμένων μετάλλων (αριθμός σταγόνων)	≥10	≥15	≥25	≥35	
f. Αντοχή στις μεγάλες ποσότητες τηγμένων μετάλλων	30g	60g	120g	200g	

ΕΥΡΩΠΑΪΚΑ ΠΡΟΤΥΠΑ

Προστασία από χημικούς κινδύνους ή/και μικροοργανισμούς iso

EN ISO 374-1 / Type A	EN ISO 374-1 / Type B	EN ISO 374-1 / Type C																		
 <p>AJKLPR Αντοχή διύσδυσης (EN374-2). Χρόνος επανάληψης \geq 30 min για τουλάχιστον 6 χημικά στη νέα λίστα (EN 16523-1)</p>	 <p>JKL Αντοχή διύσδυσης (EN374-2). Χρόνος επανάληψης \geq 30 min για τουλάχιστον 3 χημικά στη νέα λίστα (EN 16523-1)</p>	 <p>Αντοχή διύσδυσης (EN374-2). Χρόνος επανάληψης \geq 10 min για τουλάχιστον 1 χημικό στη νέα λίστα (EN 16523-1)</p>																		
<p>Τα γάντια φέρουν αυτό το εικονόσημο μόνον αν έχουν επίπεδο απόδοσης 2, δηλαδή είναι ανθεκτικά σε τουλάχιστον 3 χημικά από την παρακάτω λίστα για χρόνο μεγαλύτερο από 30 min A</p> <table border="0"> <tr> <td>A Μεθανόλη</td> <td>G Διαιθυλαμίνη</td> <td>M Νιτρικό Οξύ 65%</td> </tr> <tr> <td>B Ακετόνη</td> <td>H Τετραϋδροφουράνιο</td> <td>N Οξικό Οξύ 99%</td> </tr> <tr> <td>C Ακετονιτρίλιο</td> <td>I Αιθυλεστέρες</td> <td>O Αμμωνία 25%</td> </tr> <tr> <td>D Διχλωρομεθάνιο</td> <td>J ν-Επτάνιο</td> <td>P Υπεροξειδίο Υδρογόνου 30%</td> </tr> <tr> <td>E Διθειούχος άνθρακας</td> <td>K Καυστικό νάτριο 40%</td> <td>S Υδροφθορικό Οξύ 40%</td> </tr> <tr> <td>F Τολουόλη</td> <td>L Θειικό οξύ 96%</td> <td>T Φορμαλδεύκη 37%</td> </tr> </table>			A Μεθανόλη	G Διαιθυλαμίνη	M Νιτρικό Οξύ 65%	B Ακετόνη	H Τετραϋδροφουράνιο	N Οξικό Οξύ 99%	C Ακετονιτρίλιο	I Αιθυλεστέρες	O Αμμωνία 25%	D Διχλωρομεθάνιο	J ν-Επτάνιο	P Υπεροξειδίο Υδρογόνου 30%	E Διθειούχος άνθρακας	K Καυστικό νάτριο 40%	S Υδροφθορικό Οξύ 40%	F Τολουόλη	L Θειικό οξύ 96%	T Φορμαλδεύκη 37%
A Μεθανόλη	G Διαιθυλαμίνη	M Νιτρικό Οξύ 65%																		
B Ακετόνη	H Τετραϋδροφουράνιο	N Οξικό Οξύ 99%																		
C Ακετονιτρίλιο	I Αιθυλεστέρες	O Αμμωνία 25%																		
D Διχλωρομεθάνιο	J ν-Επτάνιο	P Υπεροξειδίο Υδρογόνου 30%																		
E Διθειούχος άνθρακας	K Καυστικό νάτριο 40%	S Υδροφθορικό Οξύ 40%																		
F Τολουόλη	L Θειικό οξύ 96%	T Φορμαλδεύκη 37%																		
<p>EN ISO 374-5</p>  <p>Γάντια που προσφέρουν προστασία από βακτήρια και μύκητες</p>	<p>EN ISO 374-5</p>  <p>Γάντια που προσφέρουν προστασία από βακτήρια και ιούς</p> <p>VIRUS</p>																			

EN421:2010



Προστασία από ραδιενεργή μόλυνση.
Τα γάντια προστατεύουν από επαφή με ραδιενεργές ουσίες.

EN421:2010



Προστασία από ιονίζουσα ακτινοβολία.
Τα γάντια προστατεύουν από επαφή με ακτινοβολία.

EN12477:2001 Γάντια προστασίας από ηλεκτροσυγκόλληση. Εφαρμόζονται οι ίδιες απαιτήσεις με τον EN420 αλλά



διαφοροποιείται το μήκος για το οποίο ισχύουν τα εξής:
•Μέγεθος 6: 300mm Μέγεθος 7: 310mm •Μέγεθος 8: 320mm
•Μέγεθος 9: 330mm •Μέγεθος 10: 340mm •Μέγεθος 11: 350mm.

CE



Για τρόφιμα: Ευρωπαϊκή νομολογία αρ. 1935/2004 που αφορά υλικά και αντικείμενα που θα έρθουν σε επαφή με τρόφιμα.

EN388:2016



Αντοχή στην διάτρηση.
Τα γάντια προστατεύουν από διάτρηση.

EN659:2003

Γάντια προστασίας για πυροσβέστες.
Το πρότυπο αυτό παρουσιάζει τις ελάχιστες απαιτήσεις απόδοσης για τα γάντια πυρόσβεσης.

ISO 2859

Γάντια μιας χρήσης.
Καθορίζει το αποδεκτό επίπεδο ποιότητας (AQL)

EN60903:2003

Εργασίες υπό τάση – Γάντια από μονωτικό υλικό



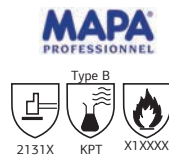

8260-000 CE^{cat.2}

Γάντια χημικών
MAPA JERSETTE 301,
 από φυσικό ελαστικό, με αντιολισθητική
 επιφάνεια GRIP και βαμβακερή
 εσωτερική επένδυση.
 Μεγέθη 6 έως 10

Συσκευασία:

5 ζεύγη / συσκευασία,
 50 ζεύγη / κιβώτιο.

8260-020 CE^{cat.2}

Γάντια χημικών
MAPA HARPON 321,
 από φυσικό ελαστικό,
 με ενισχυμένη σαγρέ αντιολισθητική
 επιφάνεια GRIP και βαμβακερή
 εσωτερική επένδυση.
 Κατάλληλο για ιχθυοκαλλιέργειες.
 Μεγέθη 6 έως 10



Συσκευασία:

5 ζεύγη / συσκευασία,
 50 ζεύγη / κιβώτιο.





8260-050 ^{CE cat.3}

Γάντια χημικών **MAPA DUOMIX 405, (ALTO)** από μίγμα φυσικού ελαστικού και νεοπρενίου, με ενισχυμένη αντιολισθητική επιφάνεια GRIP και βαμβακερή εσωτερική επένδυση, πολύ εύκαμπτα.

Μεγέθη: 6 έως 10.

Συσκευασία:

10 ζεύγη / συσκευασία,
100 ζεύγη / κιβώτιο.

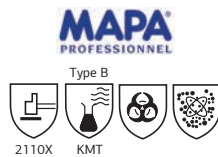

8260-210 ^{CE cat.3}

Γάντια νιτριλίου πράσινα **MAPA ULTRANITRILE 492**, με εσωτερική βαμβακερή αντιμικροβιακή επένδυση, με μεγάλη αντιολισθηρότητα κατάλληλα για χημικά και διαλύτες. Μεγέθη 6 έως 11

Συσκευασία:

10 ζεύγη / συσκευασία,
100 ζεύγη / κιβώτιο.

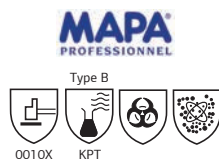

8260-190 CE^{cat.3}

Γάντια νιτριλίου
MAPA SUPERFOOD 165
(VITAL 165),
κατάλληλα για τρόφιμα σύμφωνα
με την Ευρωπαϊκή νομολογία
Μεγέθη 7 έως 10

Συσκευασία:

10 ζεύγη / συσκευασία,
100 ζεύγη / κιβώτιο.

8260-0792 CE^{cat.3}

Γάντια οικιακής χρήσης
MAPA VITAL 115,
από φυσικό ελαστικό
και βαμβακερή εσωτερική
επένδυση.
Κατάλληλο για απορρυπαντικά,
έλαια και λίπη.
Μεγέθη 7 έως 8

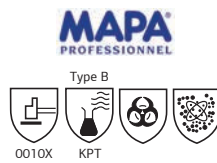

Συσκευασία:

10 ζεύγη/συσκευασία,
100 ζεύγη/ κιβώτιο.



8260-010 CE^{cat.2}

Γάντια **MAPA DEXILITE 383 (TITAN 383)**, από νιτρίλιο, με λεία επιφάνεια χωρίς ραφές, με ελαστική μανσέτα και βαμβακερή εσωτερική επένδυση, πολύ άνετα και εύκαμπτα. Μεγέθη 6 έως 10

MAPA
PROFESSIONNEL

3111X

**Συσκευασία:**

10 ζεύγη / συσκευασία,
100 ζεύγη / κιβώτιο.

**MAPA**
PROFESSIONNEL

3131X X1XXXX

8260-030 CE^{cat.2}

Γάντια **MAPA ENDURO 330 (HARPON 330)**, από ύφασμα βαμβακερό εμβαπτισμένο σε φυσικό ελαστικό, με ενισχυμένη σαγρέ αντιολισθητική επιφάνεια GRIP, με μεγάλη αντοχή στη διάτρηση. Μεγέθη 6 έως 9

Συσκευασία:

5 ζεύγη / συσκευασία,
50 ζεύγη / κιβώτιο.

MAPA
PROFESSIONNEL

2142X X2XXXX

**8260-0390** CE^{cat.2}

Γάντια **MAPA ENDURO 328 (TITAN 328)**, πλεκτά με επικάλυψη από φυσικό latex, με μεγάλη αντοχή στη διάτρηση. Μεγέθη 8-10.

Συσκευασία:

12 ζεύγη / συσκευασία,
120 ζεύγη / κιβώτιο.

MAPA
PROFESSIONNEL

4121X

**8260-040** CE^{cat.2}

Γάντια **MAPA ULTRANE 553**, από ύφασμα εμβαπτισμένο σε νιτρίλιο, εξαιρετικής αφής. Μεγέθη 6 έως 10

Συσκευασία:

10 ζεύγη / συσκευασία,
100 ζεύγη / κιβώτιο.



8260-300 CE^{cat.3}

Γάντια νιτριλίου

TempCook 476

με αντοχή θερμοκρασίας
έως 250 °C και ισχυρό ψύχος
έως -10 °C. Ανθεκτικότητα σε λάδια,
λίπη και απορρυπαντικά.
Μήκος 45cm για καλύτερη
προστασία του χεριού.
Κατάλληλο για βιομηχανίες εστίασης
και χειρισμό καυτών αντικειμένων.
Μεγέθη: 7,9,10

MAPA
PROFESSIONNEL



Συσκευασία:

6 ζεύγη / συσκευασία.



8260-200 CE^{cat.2}

ISO 13997:14.9N(1519gr)

Γάντια MAPA

KryTech 610

υψηλής προστασίας κατά των κοψιμάτων.
Εξαιρετικής αφής πολυουρεθάνης με αντίσταση
στην κοπή. Διατίθεται σε γκρι χρώμα.
Μεγέθη: 6 έως 11

MAPA
PROFESSIONNEL



Συσκευασία:

12 ζεύγη / συσκευασία.

8602-011 CE

Γάντια δερματοπάνινα από δέρμα χοίρου **PBSA** με βαμβακερό ύφασμα ριγέ, βαμβακερή επένδυση και μανσέτα ασφαλείας. Μέγεθος: 10

ERGOGLOVES



Συσκευασία:

12 ζεύγη / συσκευασία,
120 ζεύγη / κιβώτιο.

8602-019

Γάντια **PBSA** με καρτελάκι ανάρτησης



ERGOGLOVES

8602-061 CE^{cat1}

Γάντια δερματοπάνινα από δέρμα μόσχου κρούτα, με ύφασμα **τζιν "DENIM"** με ενίσχυση παλάμης, με βαμβακερή εσωτερική επένδυση και μανσέτα ασφαλείας. Μέγεθος: 10

Συσκευασία:

12 ζεύγη / συσκευασία,
120 ζεύγη / κιβώτιο.

8602-051 CE

Γάντια δερματοπάνινα από δέρμα μόσχου κρούτα **CBSA** με βαμβακερό ύφασμα ριγέ, βαμβακερή επένδυση και μανσέτα ασφαλείας. Μέγεθος: 10

ERGOGLOVES



Συσκευασία:

12 ζεύγη / συσκευασία,
120 ζεύγη / κιβώτιο.





ERGOGLOVES 8602-031 CE

Γάντια δερματοπάνινα **EN-Π** από δέρμα μόσχου κρούτα, με ενίσχυση πράσινου δέρματος στη παλάμη, στον αντίχειρα και τον δείκτη, με βαμβακερό ύφασμα, βαμβακερή επένδυση και μανσέτα ασφαλείας. Μέγεθος: 10

Συσκευασία:

12 ζεύγη / συσκευασία,
60 ζεύγη / κιβώτιο.



EN388:2016



3444

8602-021 CE^{cat.2}

Γάντια δερματοπάνινα **EN-Π** από δέρμα μόσχου κρούτα, με ενίσχυση πράσινου δέρματος στη παλάμη, στον αντίχειρα και τον δείκτη, με βαμβακερό ύφασμα, βαμβακερή επένδυση και μανσέτα ασφαλείας. Μέγεθος: 10

Συσκευασία:

12 ζεύγη / συσκευασία,
60 ζεύγη / κιβώτιο.



ERGOGLOVES

8605-031 CE^{cat.2}

Γάντια δερματοπάνινα από δέρμα μόσχου κρούτα, με ύφασμα ριγέ και ενίσχυση στην παλάμη και μανσέτα ασφαλείας. Μέγεθος: 10

Συσκευασία:

12 ζεύγη / συσκευασία,
120 ζεύγη / κιβώτιο.

8602-041 CE^{cat.2}

Γάντια δερματοπάνινα από δέρμα μόσχου κρούτα και βαμβακερό κίτρινο ύφασμα, βαμβακερή επένδυση και μανσέτα ασφαλείας. Μεγέθος: 9 έως 10

ERGOGLOVES



Συσκευασία:

12 ζεύγη / συσκευασία,
120 ζεύγη / κιβώτιο.



8602-071 CE

Γάντια δερματοπάνινα τύπου **PASA**, από δέρμα χοίρου πρόσωπο, με βαμβακερό κόκκινο ύφασμα, βαμβακερή επένδυση και μανσέτα ασφαλείας. Μέγεθος: 10

ERGOGLOVES

Συσκευασία:

12 ζεύγη / συσκευασία,
120 ζεύγη / κιβώτιο.

8602-001 CE

Γάντια δερματοπάνινα **A(S)** από δέρμα μόσχου πρόσωπο, ύφασμα βαμβακερό ντόκ λευκό, με βαμβακερή επένδυση και μανσέτα ασφαλείας. Μεγέθος: 10

Συσκευασία:

12 ζεύγη / συσκευασία,
120 ζεύγη / κιβώτιο.

8602-009

Γάντια **A(S)**
με καρτελάκι ανάρτησης





ERGOGLOVES

8502-000 CE^{cat.2}

Γάντια δερμάτινα από δέρμα χοίρου πρόσωπο, **DRIVER κίτρινα**, κατάλληλα για χειριστές μηχανημάτων, οδηγούς και εργασίες γενικής χρήσης. Μέγεθος: 8 έως 11



Συσκευασία:

12 ζεύγη / συσκευασία,
120 ζεύγη / κιβώτιο.

8501-020 CE^{cat.2}

Γάντια δερμάτινα
DRIVER λευκά Μέγεθος: 10 έως 11

8501-030 CE^{cat.2}

Γάντια δερμάτινα από δέρμα μόσχου πρόσωπο, **DRIVER λευκά**, κατάλληλα για χειριστές μηχανημάτων, οδηγούς και εργασίες γενικής χρήσης. Μέγεθος: 8 έως 11

Συσκευασία:

12 ζεύγη / συσκευασία, 120 ζεύγη / κιβώτιο.



ERGOGLOVES

8502-011 CE

Γάντια δερμάτινα από δέρμα χοίρου πρόσωπο, **DRIVER**, με γούνινη επένδυση για προστασία από ισχυρό ψύχος. Μέγεθος: 11

Συσκευασία:

6 ζεύγη / συσκευασία,
60 ζεύγη / κιβώτιο.

8502-041 CE

Γάντια δερμάτινα από δέρμα χοίρου πρόσωπο, **DRIVER**, με βαμβακερή επένδυση για προστασία από ισχυρό ψύχος. Μέγεθος: 11



8604-071 CE
Μέγεθος 8, πράσινα



8604-061 CE
Μέγεθος 9, μπλε



8604-051 CE
Μέγεθος 10, κόκκινα



8604-050 CE
Μέγεθος 11, κίτρινα

ERGOGLOVES

Γάντια δερμάτινα **FLEXY** εξαιρετικής αφής με ελαστική ράχη κατασκευασμένα από μικροϊνες με λωρίδα σύσφιξης από Velcro.

Συσκευασία:
12 ζεύγη / συσκευασία,
120 ζεύγη / κιβώτιο.



ERGOGLOVES



8502-941 CE^{cat1}

Γάντια δερμάτινα **KEVLAR ΗΛΕΚΤΡΟΣΥΓΚΟΛΛΗΣΗΣ**, από δέρμα μόσχου κρούτα, χρώματος κόκκινου με βαμβακερή επένδυση και ενισχυμένες ραφές, μήκους 38 cm. Μεγέθος: 10

Συσκευασία:

6 ζεύγη / συσκευασία,
60 ζεύγη / κιβώτιο.

8502-021 CE

Γάντια δερμάτινα **ΗΛΕΚΤΡΟΣΥΓΚΟΛΛΗΣΗΣ** από δέρμα μόσχου κρούτα, χρώματος γκρι

8502-901 CE

Γάντια δερμάτινα **ΗΛΕΚΤΡΟΣΥΓΚΟΛΛΗΣΗΣ**, από δέρμα μόσχου κρούτα, χρώματος κόκκινου με βαμβακερή επένδυση και ενισχυμένες ραφές. Μεγέθος: 10

Συσκευασία:

6 ζεύγη / συσκευασία,
60 ζεύγη / κιβώτιο.



ERGOGLOVES



ERGOGLOVES



8502-031 CE

Γάντια δερμάτινα με ενίσχυση πράσινου δέρματος μόσχου στην παλάμη στον αντίχειρα και τον δείκτη, μεγάλης αντοχής, γενικής χρήσης και ηλεκτροσυγκόλλησης, μήκους 27 cm. Μεγέθος: 10

Συσκευασία:

12 ζεύγη / συσκευασία,
120 ζεύγη / κιβώτιο.

8510-001 CE

Γάντια δερμάτινα **ARGON**
από δέρμα αιγός
και μανσέτα δερμάτινη
από δέρμα μόσχου κρούτα,
μήκους 35 cm.
Μεγέθος: 10

ERGOGLOVES



Συσκευασία:

12 ζεύγη / συσκευασία,
120 ζεύγη / κιβώτιο.



ERGOGLOVES

8503-011 CE

Γάντια δερμάτινα
ΜΕΛΙΣΣΟΚΟΜΙΚΑ
από δέρμα χοίρου,
με μανσέτα
από βαμβακερό ύφασμα
και ελαστικό τελείωμα
για απόλυτη εφαρμογή.
Μέγεθος: 10

Συσκευασία:

12 ζεύγη / συσκευασία,
120 ζεύγη / κιβώτιο.

ERGOGLOVES

8601-070 CE

Γάντια δερματοπάνα
ΝΑΠΑ
πολύ μαλακά,
από δέρμα αιγός
με ύφασμα βαμβακερό και λείο.
Μέγεθος: 8 έως 10

Συσκευασία:

12 ζεύγη / συσκευασία,
120 ζεύγη / κιβώτιο.





8100-140 CE^{cat3}

Γάντια νεοπρενίου **RF**,
με εσωτερική βαμβακερή και
αντιμικροβιακή επένδυση κατάλληλα για
φυτοφάρμακα, διαλύτες, χημικά.
Μεγέθη: 8 έως 10

Συσκευασία:

10 ζεύγη / συσκευασία,
50 ζεύγη / κιβώτιο.

8000-051 CE

Γάντια ελαστικού βιομηχανικά,
βάρους 230 g,
χρώματος μαύρου
με εσωτερικό πορτοκαλί,
χωρίς εσωτερική
επένδυση, μήκους 35 cm.
Μέγεθος: 10

ERGOGLOVES

Συσκευασία:

12 ζεύγη / συσκευασία,
60 ζεύγη / κιβώτιο.

Διατίθενται και σε
45 cm. (8000-041)



ERGOGLOVES

8000-010 CE

Γάντια ελαστικού βιομηχανικά,
από φυσικό Latex
χρώματος μαύρου με
αντιολισθητικές ιδιότητες.
Μεγέθη: 9 έως 10

Συσκευασία:

12 ζεύγη / συσκευασία,
120 ζεύγη / κιβώτιο.

8000-061 CE

Γάντια **GRIP**
από ύφασμα βαμβακερό
εμβαπτισμένο σε latex,
με σαγρέ επιφάνεια
και μεγάλη αντοχή στα κοψίματα.
Μεγέθος: 10

Συσκευασία:

12 ζεύγη / συσκευασία,
120 ζεύγη / κιβώτιο.

ERGOGLOVES



ERGOGLOVES



8150-141 CE^{cat.2}

Γάντια νιτριλίου NBR
από βαμβακερό πλήρως
εμβαπτισμένο σε νιτρίλιο,
με ανοιχτή μανσέτα,
με αντιολισθητική επιφάνεια,
με μεγάλη αντοχή σε χημικά
και κοψίματα.
Μεγέθος: 10

Συσκευασία:

12 ζεύγη / συσκευασία,
120 ζεύγη / κιβώτιο.

8200-111 CE^{cat.2}

Γάντια PVC μήκους 35cm.

8200-121 CE^{cat.2}

Γάντια PVC μήκους 40cm.

8200-101 CE^{cat.2}

Γάντια PVC με εσωτερική
βαμβακερή επένδυση
για χρήσεις σε πετρελαιοειδή
και λάδια μήκους 27cm.
Μέγεθος: 10

Συσκευασία:

12 ζεύγη / συσκευασία,
120 ζεύγη / κιβώτιο.



ERGOGLOVES





ERGOGLOVES



8300-130 CE^{cat.2}

Γάντια πλεκτά **PREVEN** εμβαπτισμένα σε Latex, με μεγάλη αντοχή σε τριβή και κοψίματα. Μεγέθη: από 8 έως 10

Συσκευασία:

12 ζεύγη / συσκευασία,
120 ζεύγη / κιβώτιο.

ERGOGLOVES

8300-951 CE

Γάντια πλεκτά με επικάλυψη σιλικόνης, με υψηλή αντισlipηρότητα και αντοχή στην τριβή και κοψίματα
Μέγεθος: 10

Συσκευασία:

12 ζεύγη / συσκευασία,
120 ζεύγη / κιβώτιο.



8150-150 CE^{cat.2}

Γάντια λεπτά **NBR ΜΑΥΡΑ**,
βαμβακερά,
εμβαπτισμένα σε νιτρίλιο,
εξαιρετικής αφής.
Μεγέθη: 7 έως 11

Συσκευασία:

12 ζεύγη / συσκευασία,
120 ζεύγη / κιβώτιο.

ERGOGLOVES



ERGOGLOVES



8150-130 CE^{cat.2}

Γάντια λεπτά **NBR ΓΚΡΙ**,
βαμβακερά, εμβαπτισμένα
σε νιτρίλιο, εξαιρετικής αφής.
Μεγέθη: 7 έως 11

Συσκευασία:

12 ζεύγη / συσκευασία,
120 ζεύγη / κιβώτιο.

ERGOGLOVES

8150-126 CE^{cat.2}

Γάντια λεπτά **NBR μαύρα**,
βαμβακερά εμβαπτισμένα
σε αφρώδη νιτρίλιο
με **κόκκους**
στην παλάμη.
Μεγέθη: 8 έως 10

Συσκευασία:

12 ζεύγη / συσκευασία,
120 ζεύγη / κιβώτιο.





ERGOGLOVES



8150-210 CE^{cat.2}

Γάντια λεπτά **PU γκρι**,
βαμβακερά, εξαιρετικής αφής.
Μεγέθη: 7 έως 11

Συσκευασία:

12 ζεύγη / συσκευασία,
120 ζεύγη / κιβώτιο.

8150-010 CE^{cat.2}

Γάντια νιτριλίου NBR
από βαμβακερό ύφασμα
εμβαπτισμένο σε νιτρίλιο
χρώματος κίτρινου
με πλεκτή μανσέτα, μεγάλη αντοχή
σε χημικά και κοψίματα.
Μεγέθη: 7 έως 9

ERGOGLOVES



Συσκευασία:

12 ζεύγη / συσκευασία,
120 ζεύγη / κιβώτιο.



ERGOGLOVES



8150-233 CE^{cat.2}

Γάντια νιτριλίου NBR
από βαμβακερό ύφασμα
1/2 εμβαπτισμένο σε νιτρίλιο
χρώματος κίτρινου
με πλεκτή μανσέτα, μεγάλη αντοχή
σε χημικά και κοψίματα.
Μεγέθη: 9 έως 10

Συσκευασία:

12 ζεύγη / συσκευασία,
120 ζεύγη / κιβώτιο.

8150-180 CE^{cat.2}

Γάντια λεπτά **NBR μωβ**,
βαμβακερά εμβαπτισμένα
σε νιτρίλιο,
εξαιρετικής αφής.
Μεγέθη: 7 έως 9

ERGOGLOVES



Συσκευασία:

12 ζεύγη / συσκευασία,
120 ζεύγη / κιβώτιο.

Διατίθεται μέγεθος 10
σε χρώμα κίτρινο 8150-184



ERGOGLOVES

8150-220 CE

Γάντια λεπτά **NBR
λουλουδάκια**, εμβαπτισμένα
σε νιτρίλιο.
Μεγέθη: 7 και 8

Συσκευασία:

12 ζεύγη / συσκευασία,
120 ζεύγη / κιβώτιο.

8150-200 CE

Γάντια λεπτά **NBR
πράσινα** εβαπτισμένα
σε νιτρίλιο
Μέγεθος: 7 έως 8

ERGOGLOVES



Συσκευασία:

12 ζεύγη / συσκευασία,
120 ζεύγη / κιβώτιο.





ERGOGLOVES

8300-031 CE^{cat.2}

Γάντια κήπου βαμβακερά γυναικεία με κόκκους PVC στην παλάμη και ανοιχτή μανσέτα
Μεγέθος: 8

Συσκευασία:

12 ζεύγη / συσκευασία,
300 ζεύγη / κιβώτιο.



8300-021 CE

Γάντια πάνινα βαμβακερά ανδρικά, με κόκκους PVC στην παλάμη και πλεκτή μανσέτα.
Μεγέθος: 10

Συσκευασία:

12 ζεύγη / συσκευασία,
300 ζεύγη / κιβώτιο.

ERGOGLOVES



ERGOGLOVES

8300-040 CE

Γάντια κήπου βαμβακερά, με κόκκους PVC στην παλάμη και ανοιχτή μανσέτα σε STAND 48 ζευγών.

Μεγέθος:

9 (36 ζεύγη)
10 (12 ζεύγη).



8300-111 CE

Γάντια πλεκτά λευκά
με πλεκτή μανσέτα.
Μέγεθος: 10

Συσκευασία:

12 ζεύγη / συσκευασία,
300 ζεύγη / κιβώτιο.

ERGOGLOVES**ERGOGLOVES****8300-001 CE**

Γάντια πάνινα
με πλεκτή μανσέτα.
Μεγέθος: 10

Συσκευασία:

12 ζεύγη / συσκευασία,
300 ζεύγη / κιβώτιο.

ERGOGLOVES**8300-911 CE**

Γάντια πλεκτά ψύχους,
κατάλληλα για εξωτερικές
εργασίες.
Μεγέθος: 10

Συσκευασία:

12 ζεύγη / συσκευασία.



ERGOGLOVES



8300-121 CE

Γάντια πλεκτά με μαύρους κόκκους PVC στην παλάμη και πλεκτή μανσέτα.
Μέγεθος: 10

Συσκευασία:

12 ζεύγη / συσκευασία,
300 ζεύγη / κιβώτιο.

8300-101 CE

Γάντια πλεκτά **INTERLOCK** εξαιρετικής αφής.
Μέγεθος: 10

Συσκευασία:

12 ζεύγη / συσκευασία,
600 ζεύγη / κιβώτιο.

ERGOGLOVES



ERGOGLOVES



8300-914 CE

Γάντια πλεκτά με επένδυση **Thinsulate**, για προστασία από ισχυρό ψύχος, σε χρώμα μαύρο
Μέγεθος: ONE SIZE

Συσκευασία:

10 ζεύγη / συσκευασία,
100 ζεύγη / κιβώτιο.



8000-090 CE

Γάντια ελαστικού οικιακής χρήσης από φυσικό latex, σε χρώμα κίτρινο με εσωτερική βαμβακερή επένδυση και αντιολισθητικές ιδιότητες. Μεγέθη: 6 έως 9

Συσκευασία:

10 ζεύγη / συσκευασία,
120 ζεύγη / κιβώτιο.



ΔΙΑΤΙΘΕΝΤΑΙ ΚΑΙ ΣΕ ΠΟΡΤΟΚΑΛΙ ΧΡΩΜΑ



NEW

8150-050 CE^{cat3} EN 374-1:2016, EN 374-5:2016

Γάντια μιας χρήσης νιτριλίου πορτοκαλί **HEAVY DUTY** με σαγρέ (GRIP) επιφάνεια χωρίς πούδρα. κατάλληλα για βιομηχανίες τροφίμων, χημεία, συνεργεία. Μεγέθη: M - XL

Συσκευασία:

50 τεμ / ανά κουτί
Κιβώτιο: 10 κουτιά.

EN ISO 374-1:2016/Type B



EN ISO 374-5:2016





8000-100 AQL 1,5

Γάντια μιας χρήσεως
Latex αμφιδέξια,
 λευκού χρώματος **με πούδρα**.
 Με εξαιρετική εφαρμογή
 και αφή κατάλληλα για βιομηχανίες
 τροφίμων, εργαστήρια, χημεία.
 Μεγέθη: S έως XL



Συσκευασία:

100 τεμ / ανά κουτί
 Κιβώτιο: 10 κουτιά.



8000-130 AQL 1,5

Γάντια μιας χρήσεως
Latex αμφιδέξια, λευκού χρώματος
χωρίς πούδρα.
 Με εξαιρετική εφαρμογή
 και αφή κατάλληλα για βιομηχανίες
 τροφίμων, εργαστήρια, χημεία.
 Μεγέθη: S έως XL

Συσκευασία:

100 τεμ / ανά κουτί
 Κιβώτιο: 10 κουτιά.

8001-400

Γάντια μιας χρήσεως
PE από πολυαιθυλένιο,
 αμφιδέξια.
 Μεγέθος: 10

Συσκευασία:

100 τεμ / ανά σακουλάκι
 100 κουτιά / ανά κιβώτιο.





8150-100 AQL 1,5

Γάντια μιας χρήσεως **Νιτριλίου** αμφιδέξια, μπλε χρώματος **χωρίς πούδρα**.

Με εξαιρετική εφαρμογή και αφή κατάλληλα για βιομηχανίες τροφίμων, εργαστήρια, χημεία.
Μεγέθη: S έως XL



Συσκευασία:

100 τεμ / ανά κουτί
Κιβώτιο: 10 κουτιά.



ERGOGLOVES



8150-040 AQL 1,5

Γάντια μιας χρήσεως νιτριλίου μαύρα «**heavy duty**» **χωρίς πούδρα**

αμφιδέξια, από φυσικό ελαστικό με εξαιρετική εφαρμογή, αφή και αντοχή, κατάλληλα για εργαστήρια, χημεία, συνεργεία.
Μεγέθη: M- XL

Συσκευασία

100 τεμ / ανά κουτί
Κιβώτιο: 10 κουτιά.

8150-120 AQL 1,5

Γάντια μιας χρήσεως **Βινυλίου** αμφιδέξια, μπλε χρώματος **με πούδρα**.

Με εξαιρετική εφαρμογή και αφή κατάλληλα για βιομηχανίες τροφίμων, εργαστήρια, χημεία.
Μεγέθη: S έως XL



Συσκευασία:

100 τεμ / ανά κουτί
Κιβώτιο: 10 κουτιά.



8604-031 CE^{cat.3}

Γάντια **TAP CATCH**
με διπλή επικάλυψη νιτριλίου
για μεγαλύτερη προστασία
και ανθεκτικότητα,
πρώτη στρώση από νιτρίλιο
και η δεύτερη από αφρώδες
νιτρίλιο με μανσέτα από
NYLON που κλείνει με Velcro.
Μεγέθη: 7 έως 11



8604-035 CE

Γάντια **GRIP HV CATCH**
σαγρέ επικαλυμμένα από αφρώδες
latex που εξασφαλίζουν εξαιρετική
πρόσφυση στο γάντι.
Χάρη στο κέλυφος NYLON
το γάντι έχει εξαιρετική αφή,
είναι βαμμένο με κίτρινο χρώμα
υψηλής ορατότητας.
Μεγέθη: 7 έως 10



Συσκευασία:

12 ζεύγη / συσκευασία,
120 ζεύγη / κιβώτιο.

Συσκευασία:

12 ζεύγη / συσκευασία,
120 ζεύγη / κιβώτιο.

8604-012 CE

Γάντια **STREET GLOVE** υψηλής τεχνολογίας από συνθετικό δέρμα στην παλάμη με υψηλής ορατότητας ανακλαστική μπάντα και κλείσιμο με Velcro.

Μεγέθη: M-XXL

Συσκευασία:

10 ζεύγη/ συσκευασία.



8604-011 CE

ΓΑΝΤΙΑ **SOFT GRIP**, υψηλής τεχνολογίας, κατασκευασμένα από συνθετικό δέρμα και σιλικόνη, με ενίσχυση νεοπρενίου στις αρθρώσεις και λωρίδα σύσφιξης από Velcro.

Συσκευασία:

5 ζεύγη / συσκευασία.



8604-021 CE^{cat.3}

ΓΑΝΤΙΑ **LONG COMFORT WINTER**

κατασκευασμένα από συνθετικό δέρμα, εξαιρετικής αφής και επιδεξιότητας, με αντικραδασμική προστασία, πολύ ανθεκτικά στην τριβή, με λωρίδα σύσφιξης από Velcro. Με εσωτερική επένδυση THINSULATE για προστασία από το ψύχος.

Συσκευασία:

10 ζεύγη / συσκευασία.





8604-041 CE

Γάντια **ARMY** κατασκευασμένα από συνθετικό δέρμα στην παλάμη, αντιολισθητική σαγρέ επιφάνεια με σιλικόνη στα δάχτυλα και λωρίδα σύσφιξης από Velcro.

Μεγέθη: M-XXL

Συσκευασία:

10 ζεύγη/ συσκευασία.

8604-001 CE

ΓΑΝΤΙΑ **ISSA SHOCK**, υψηλής τεχνολογίας, κατασκευασμένα από συνθετικό δέρμα, με ενισχύσεις ζελ που παρέχουν αντικραδασμική προστασία και λωρίδα σύσφιξης από Velcro.

Συσκευασία:

5 ζεύγη / συσκευασία.



ERGOGLOVES

8604-080 CE^{cat.3}

Γάντια **SPANDEX ΜΑΥΡΑ**, κατασκευασμένα από συνθετικό δέρμα, με ενίσχυση στις αρθρώσεις για αντικραδασμική προστασία, πολύ ανθεκτικά στην τριβή, με λωρίδα σύσφιξης από Velcro.

Μεγέθη: 9 έως 11

Συσκευασία:

12 ζεύγη / συσκευασία,

120 ζεύγη / κιβώτιο.



8390-001 CE^{cat.2}

Γάντια πυρίμαχα από ύφασμα **KEVLAR**, με εσωτερική φόδρα, κατάλληλα για θερμοκρασίες έως 500°C, με μεγάλη αντοχή στους μηχανικούς κινδύνους. Μεγέθος: 10

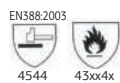

Συσκευασία: Ανά ζεύγος

8390-002 CE^{cat.2}

Γάντια πυρίμαχα «κούφτα».



ERGOGLOVES

8200-751 CE

Γάντια από **PVC πορτοκαλί** και ειδική επένδυση για την προστασία από ισχυρό ψύχος. Μεγέθος: 10

Συσκευασία:

6 ζεύγη / συσκευασία,
60 ζεύγη / κιβώτιο.



8781-001 CE^{cat.2}

Γάντια **ALUMINIZATO** πυρίμαχα από aramid αλουμιניζέ, μήκους 38εκ. Μέγεθος: 10.

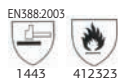

Συσκευασία: Ανά ζεύγος





ΚΩΔΙΚΟΣ	ΚΛΑΣΗ	ΚΑΤΗΓ.	ΤΑΣΗ (VOLT) ΧΡΗΣΗΣ	ΤΑΣΗ (VOLT) ΔΟΚΙΜΩΝ	ΜΕΓΕΘΗ
8000-941	00	AZC	500	2.500	8-9-10-11
8000-951	0	AZC	1.000	5.000	8-9-10-11
8000-961	1	AZC	7.500	10.000	8-9-10-11
8000-971	2	RC	17.000	20.000	8-9-10-11
8000-981	3	RC	26.500	30.000	8-9-10-11
8000-991	4	RC	36.000	40.000	9-10-11



Αντοχή σε: A: οξέα, Z: όζον, H: Έλαια, C: Χαμηλές θερμοκρασίες R: A+Z+H



CE^{cat.3} EN 60903:2003

Γάντια **ηλεκτρολογικά μονωτικά**, από φυσικό ελαστικό, εργονομικά σχεδιασμένα, εξασφαλίζοντας άνεση και ασφάλεια κατά την εργασία σε υψηλές τάσεις.



8780-102 CE

Γάντια ασάλινα αμφιδέξια με μεγάλη αντοχή στην κοπή.

Εξαιρετικός σχεδιασμός ώστε να παρέχει ευλυγισία.

Διατίθενται ανά τεμάχιο.

Μεγέθος: 6 έως 11

Μήκος: 20,8 cm





ΠΡΟΣΤΑΣΙΑ ΚΕΦΑΛΗΣ



ΠΡΟΔΙΑΓΡΑΦΕΣ ΠΡΟΣΤΑΣΙΑΣ ΚΕΦΑΛΗΣ

ΕΥΡΩΠΑΪΚΑ ΠΡΟΤΥΠΑ

- EN166:** Προδιαγραφές για τα μέσα ατομικής προστασίας ματιών.
- EN167 & EN168:** Μέθοδοι οπτικών δοκιμών.
- EN169:** Απαιτήσεις απορρόφησης για τα φίλτρα συγκόλλησης.
- EN170:** Απαιτήσεις απορρόφησης για τα φίλτρα υπεριώδους ακτινοβολίας.
- EN175:** Απαιτήσεις για τον εξοπλισμό ασφαλείας ματιών και προσώπου κατά τη διάρκεια συγκολλήσεων.
- EN1731:** Απαιτήσεις για τα μέσα προστασίας ματιών και προσώπου μεταλλικού πλέγματος.
- EN379:** Απαιτήσεις για τα αυτόματα φίλτρα συγκόλλησης.
- EN812:** Απαιτήσεις για τα βιομηχανικά καλύμματα κεφαλής.
- EN397:** Απαιτήσεις για τα κράνη ασφαλείας.
- EN352-1:** Γενικές απαιτήσεις για τις ωτασπίδες.
- EN352-2:** Γενικές απαιτήσεις για τα ωτοβύσματα.
- EN352-3:** Γενικές απαιτήσεις για τις ωτασπίδες κράνους.
- EN458:** Οδηγίες για την επιλογή εξοπλισμού, τη χρήση και τα μέτρα προφύλαξης για την προστασία της ακοής.

ΕΠΕΞΗΓΗΣΗ ΣΥΜΒΟΛΩΝ



- Μηχανική Αντοχή F:** κρούσεις χαμηλής ενέργειας.
- Μηχανική Αντοχή B:** κρούσεις ενδιάμεσης ενέργειας.
- Μηχανική Αντοχή A:** κρούσεις υψηλής ενέργειας.
- Μηχανική Αντοχή S:** αυξημένη αντοχή.
- Οπτική κλάση 1:** συνεχή χρήση.
- Οπτική κλάση 2:** περιστασιακή χρήση.
- Οπτική κλάση 3:** χρήση σε ειδικές περιπτώσεις.
- Τύπος φίλτρου 2:** υπεριώδη ακτινοβολία
- Τύπος φίλτρου 2C:** υπεριώδη ακτινοβολία με πιθανή μεταβολή χρωμάτων.
- Τύπος φίλτρου 3:** υπεριώδη ακτινοβολία με καλή αναγνώριση χρωμάτων.
- Τύπος φίλτρου 4:** υπέρυθρη ακτινοβολία (IR).
- Τύπος φίλτρου 5:** ηλιακό φως.
- Τύπος φίλτρου 6:** ηλιακό φως και υπέρυθρη ακτινοβολία (IR).
- Πρόσθετες απαιτήσεις 8:** προστασία από ηλεκτρικό τόξο που προκαλείται από βραχυκύκλωμα.
- Πρόσθετες απαιτήσεις 9:** προστασία από λιωμένα μέταλλα και ζεστά αέρια.
- Πρόσθετες απαιτήσεις K:** αντοχή σε επιφανειακή φθορά από σωματίδια.(αντιχαρακτικά).
- Πρόσθετες απαιτήσεις N:** αντοχή σε θάμβωση (αντιθαμβωτικά).



- SNR:** Μέση τιμή απόσβεσης (Απλοποιημένη μείωση θορύβου).
- H:** απόσβεση στις υψηλές συχνότητες (Οξείς θόρυβοι).
- M:** απόσβεση στις μεσαίες συχνότητες.
- L:** απόσβεση στις χαμηλές συχνότητες (Βαριοί θόρυβοι).

ΠΡΟΣΤΑΣΙΑ ΚΕΦΑΛΗΣ



1151-001 CE EN 397

Κράνη ασφαλείας με ενιαίο εξωτερικό κέλυφος από πολυαιθυλένιο, με γείσο, με εσωτερικό ρυθμιζόμενο κεφαλόδεμα, με διηλεκτρική αντοχή 440 Vac, κατάλληλα για χρήση και σε χαμηλές θερμοκρασίες, με δυνατότητα εκτύπωσης λογότυπου.

Χρώματα: Λευκό, κίτρινο, κόκκινο, μπλε, πορτοκαλί, πράσινο.

Προέλευση: Ισπανία

1159-912 ΥΠΟΣΙΑΓΩΝΑ



1151-031 CE EN 397

Κράνη ασφαλείας με γείσο, εσωτερικά φέρει κεφαλόδεμα που ρυθμίζεται με κοχλία και αντιδρωτικό μετώπου, σε χρώμα λευκό.

1151-032

Χρώμα κίτρινο



Υπάρχει δυνατότητα εκτύπωσης λογότυπου.

Διατίθενται με ανακλαστικά αυτοκόλλητα.



1151-062 CE EN 397

Κράνος ασφαλείας χωρίς γείσο, εσωτερικά φέρει κεφαλόδεμα που ρυθμίζεται με κοχλία ενσωματωμένο υποσιάγωνο, σε χρώμα λευκό.





1151-053 CE EN812

Κράνη ασφαλείας τύπου τζόκευ, κατασκευασμένα από ABS, με ενιαίο εξωτερικό κέλυφος, με γείσο και οπές αερισμού, με ρυθμιζόμενο με velcro κεφαλόδεμα.

Χρώμα: Μπλε NAVY



1151-054 CE EN812

Κράνη ασφαλείας τύπου τζόκευ, κατασκευασμένα από ABS, εξωτερικό από δίκτυωτό ύφασμα για κυκλοφορία αέρα. Ανακλαστικό σιρίτι περιμετρικά για επιπλέον ασφάλεια.

Χρώμα: Μπλε NAVY



1159-980 CE

Φακός κεφαλιού με 4 L.E.D.

με ελαστικό ιμάντα για εύκολη προσαρμογή και άνεση κατά τη χρήση με αδιάβροχο πλαστικό περίβλημα. Διακόπτης τριών θέσεων (Λευκά LED, Off).



1151-080 CE^{cat.3} EN 397 EN352-3 EN1731

Επαγγελματικό **kit Combi**, που περιέχει: -Κράνος ABS, ρυθμιζόμενο σε μέγεθος 56-63cm cm - Οτσοσπίδες υψηλής απόδοσης με υλικό ABS, ρυθμιζόμενες σε ύψος για καλύτερη προσαρμογή . Ενισχυμένη υποδοχή προσωπίδας και πλέγμα προσωπίδας.

Χαρακτηριστικά

CE-CAT III • Εξαεριζόμενο σκληρό καπέλο δίνοντας μια αναζωογονητική ροή αέρα γύρω από το κεφάλι • Υφασμάτινος ιμάντας 6 σημείων • Ρύθμιση μεγέθους του τροχού της καστανίας για εύκολη εφαρμογή • Περιλαμβάνεται υποσιγαγώνιος ιμάντας • Περιλαμβάνεται μαλακό αφρώδες υλικό με κορδέλα για τον ιδρώτα • 7 χρόνια διάρκειας ζωής από την ημερομηνία παρασκευής όπως υπογραμμίζεται στο φύλλο χρήστη του προϊόντος • Διαθέσιμα ανταλλακτικά αξεσουάρ.

Πρότυπα

ANSI/ISEA Z87 .1 ((visor holder + mesh visor)) | ANSI S3.19 ((Ear Muff))

ANSI/ISEA Z89.1 TYPE I (Class C) | (F) EN 397 (-30°C/+50°C, LD)

ΩΤΟΒΥΣΜΑΤΑ



1410-000 CE EN 352-2 CLASSIC

Ωτοβύσματα **EAR classic**, σφουγγαράκια, από αφρώδες υλικό, σχεδιασμένα έτσι ώστε να επιτυγχάνεται τέλεια εφαρμογή στον ακουστικό πόρο.

Προέλευση: Αγγλία.

Συσ/σία: 1 ζεύγος/ κουτί, 250/ κιβώτιο



CLASSIC	H	M	L	SNR
	30 dB	24 dB	22 dB	28 dB



1410-011 CE EN 352-2 ULTRAFIT

Ωτοβύσματα **EAR ultrafit**, με μοναδικό σχήμα και κορδονάκι συγκράτησης, σχεδιασμένα έτσι ώστε να επιτυγχάνεται τέλεια εφαρμογή στον ακουστικό πόρο, χωρίς να χρειάζονται διαμόρφωση με το χέρι.

Προέλευση: Αγγλία.

Συσ/σία: 1 ζεύγος/ κουτί, 50/ κιβώτιο



ULTRAFIT	H	M	L	SNR
	26 dB	22 dB	20 dB	25 dB

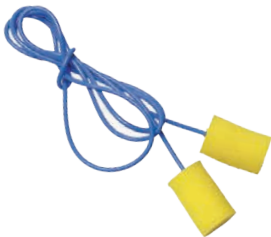

1411-011 CE EN 352-2 EARSOFT

Ωτοβύσματα **EARsoft METAL DETECTABLE** με κορδόνι, ιδανικά για χρήση στη βιομηχανία παραγωγής τροφίμων.

Προέλευση: Αγγλία.

Συσ/σία: 1 ζεύγος/ κουτί, 200/ κιβώτιο



EARSOFT	H	M	L	SNR
	26 dB	22 dB	20 dB	25 dB

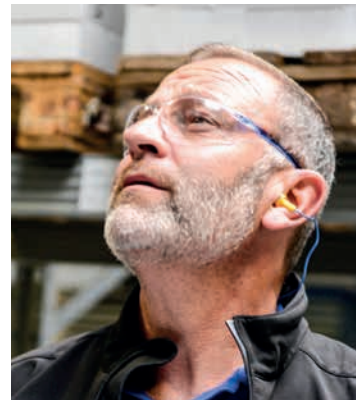

ΟΡΙΟ ΠΟΝΟΥ

*1/100db(A)

Σύντομη έκθεση μπορεί να προκαλέσει μόνιμη απώλεια ακοής

*2/92db(A)

Παρατεταμένη έκθεση μπορεί να προκαλέσει μέτρια ως σοβαρή απώλεια ακοής. Να φοράτε προστατευτικά ακοής υψηλής προστασίας

*3/85db(A)

Παρατεταμένη έκθεση μπορεί να προκαλέσει μέτρια ως σοβαρή απώλεια ακοής. Απαιτούνται προστατευτικά ακοής

*4/80db(A)

Παρατεταμένη έκθεση προκαλεί απώλεια ακοής. Συνιστώνται προστατευτικά ακοής

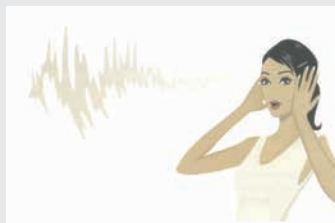

*RNR: Συνιστωμένο εύρος θορύβου



*RNR < 85dB

Δεν απαιτείται να φοράτε προστατευτικά ακοής, αλλά πρέπει να υπάρχουν διαθέσιμα για τους εργαζόμενούς σας



*RNR < 83-93dB

Είστε πάνω από το όριο, η προστασία ακοής είναι υποχρεωτική



*RNR 87-98dB

Είστε πάνω από το όριο, η προστασία ακοής είναι υποχρεωτική. Ιδανικά αυτά για υψηλές συχνότητες



*RNR 94-105dB

Είστε πάνω από το όριο, η προστασία ακοής είναι υποχρεωτική. Ιδανικά αυτά για υψηλές και μεσαίες συχνότητες



*RNR 95-110dB

Είστε πάνω από το όριο, η προστασία ακοής είναι υποχρεωτική. Ιδανικά αυτά για όλες τις συχνότητες

ΩΤΟΑΣΠΙΔΕΣ



H520A	H	M	L	SNR
	40 dB	32 dB	23 dB	35 dB

1400-121 CE EN 352-1, 352-3

H540A-OPTIME III

Ωτοασπίδες PELTOR νέας τεχνολογίας, με διπλό κέλυφος, ειδικού σχεδιασμού για εξαιρετικά θορυβώδη περιβάλλοντα, που προσφέρουν μοναδικές ιδιότητες απόσβεσης θορύβων σε όλη την κλίμακα συχνοτήτων, με ρυθμιζόμενο στεφάνι στήριξης και κανάλια εξαερισμού.

Είναι ανατομικές και πολύ άνετες, (βάρος 285 γρ).

Προέλευση: Σουηδία

H520A	H	M	L	SNR
	34 dB	29 dB	20 dB	31 dB

1400-111 CE EN 352-1, 352-3

H520A-OPTIME II

Ωτοασπίδες PELTOR που συνδυάζουν την άνεση και την καλή απομείωση από τις πολύ χαμηλές έως τις υψηλές συχνότητες, με ρυθμιζόμενο στεφάνι στήριξης και κανάλια εξαερισμού. Είναι ανατομικές, πολύ ελαφριές (210 γρ.) και είναι κατάλληλες για αγροτικές εργασίες, βιομηχανίες, κατασκευαστικές εταιρείες, ορυχεία, κλπ.

Προέλευση: Σουηδία



H510A	H	M	L	SNR
	32 dB	25 dB	15 dB	27 dB

1400-105 CE EN 352-1, EN 352-3

H510A-OPTIME I

Ωτοασπίδες PELTOR που προσφέρουν ευέλικτη προστασία τόσο για μικρές όσο και για μεγάλες εργασίες, σχεδιασμένη για προστασία από τον θόρυβο που προέρχεται από ένα ευρύ φάσμα, με μαλακά μαξιλάρια και ενθέματα που βοηθούν την μείωση της πίεσης από τα αυτιά, με εύκολη αντικατάσταση για διατήρηση της καθαριότητας. Χρώμα Hi-Viz, Κίτρινο.



1400-134 CE EN 352-1

Ωτοασπίδες για κράνη





1400-051 CE EN 352-1

Ωτοασπίδα κίτρινη **ERGO- SILENCIO**
πολύ ελαφριά, συνδυάζει άνεση και καλή απομείωση.

ERGO	H	M	L	SNR
SILENCIO	31dB	21dB	12 dB	25dB

1400-061 CE EN 352-1

Ωτοασπίδα κίτρινη **ERGO-SILENCIO** με αναδιπλούμενο τόξο στήριξης, πολύ ελαφριά, συνδυάζει άνεση και καλή απομείωση.

ERGO	H	M	L	SNR
SILENCIO	31dB	21dB	12 dB	25dB



1400-071 CE EN 352-1
ERGO SILENCIO ELECTRONIC

Ωτοασπίδα ergo silencio electronic με ηλεκτρονικό κλιπ μείωσης θορύβου για την προστασία της ακοής και την ενίσχυση του ήχου και διατήρηση εξωτερικού θορύβου. Λήψη φωνής στα 400 ~ 4000 Hz καθιστώντας τη φωνή σαφέστερη. Όλη η φωνή διακόπεται όταν υπερβαίνει τα 82dB για να προστατεύσει το χρήστη. Ιδανικό για σκοποβολή, κυνήγι, βιομηχανική εκπαίδευση.

ERGO	NRR	SNR
SILENCIO ELECTRONIC	28dR	31 dB



ΓΥΑΛΙΑ ΑΣΦΑΛΕΙΑΣ



ZANTE

1300-103 CE EN 166

Γυαλιά πανοραμικά τύπου μάσκας (goggles) **ZANTE** αντιθαμβωτικά, από μαλακό PVC, εύκαμπτα, άθραυστα, αντιαλλεργικά με βαλβίδες εξαερισμού και ιμάντα στήριξης.



LEFKAS

1300-171 CE EN 166

Γυαλιά κλειστού τύπου (goggles) **LEFKAS** αντιθαμβωτικά, με φαρδιά υποστηρικτική επιφάνεια γύρω από όλο το πρόσωπο, φακοί από polycarbonate και ιμάντας στήριξης από nylon, με οπές εξαερισμού.



NAXOS ΛΕΥΚΑ

1300-141 CE EN 166

NAXOS ΚΙΤΡΙΝΑ

1300-142 CE EN 166 1F

Γυαλιά πανοραμικά **NAXOS**, λευκά & κίτρινα από polycarbonate για προστασία από χτυπήματα και εκδορές, με προστατευτικά πλαισιά με οπές αερισμού, φακοί από polycarbonate με αντιχαρακτική προστασία.



PAROS

1300-190 CE EN 166

Γυαλιά ασφαλείας **PAROS**, με ένιαιο πανοραμικό από polycarbonate φακό, με προστατευτικά πλαισιά, με συνθετικό σκελετό και ρυθμιζόμενα μπράτσα.



MILOS ΛΕΥΚΑ

1300-181 CE EN 166 1F

Γυαλιά λευκά **MILOS**
με λευκούς φακούς από polycarbonate
και με αντιχαρακτική προστασία.



MILOS ΜΑΥΡΑ

1300-186 CE EN 166 1F

Γυαλιά ασφαλείας **MILOS**
με σκούρους φακούς από polycarbonate
και με αντιχαρακτική προστασία.



MYKONOS

1300-131 CE EN 166 1F

Γυαλιά ασφαλείας **MYKONOS**
με ρυθμιζόμενο σκελετό και με
αντιθαμβωτικούς φακούς polycarbonate,
με μπλε λεπτομέρειες στους βραχίονες.



LEROS

1300-121 CE EN 166 1S

Γυαλιά ασφαλείας **LEROS**
λευκά, ανθεκτικά στη χάραξη με
ενσωματωμένη γέφυρα μύτης σε πορτοκαλί
χρώμα, φακοί από polycarbonate.





ΙΘΗΑΚΙ

1300-192 CE UV PROTECTION

Γυαλιά ασφαλείας **ΙΘΗΑΚΙ**.
Αντλιακή προστασία UV400,
αντιχαρακτικά, άθραυστα
και αντιθαμβωτικά.



SCORPION

1300-193 CE UV PROTECTION

Γυαλιά ασφαλείας **SCORPION**.
Αντλιακή προστασία UV400,
αντιχαρακτικά, άθραυστα και αντιθαμβωτικά,
σκελετός σε χρώμα παραλλαγής.



CORFU

1300-191 CE UV PROTECTION

Γυαλιά ασφαλείας **CORFU**.
Αντλιακή προστασία UV400
κίτρινοι φακοί, αντιχαρακτικά,
άθραυστα και αντιθαμβωτικά.

**3M**

SOLUS

1300-033 CE EN 166 FT

Γυαλιά **3M SOLUS BRONZE** με τονισμένα χρωματικά μπράτσα και διπλούς φακούς υψηλού προφίλ παρέχουν στιλ μαζί με άνεση και ασφάλεια. Προστασία 92% στην μετάδοση του φωτός (VLT).

**3M**

METALIKS

1300-034 CE EN 166 F

Γυαλιά **3M METALIKS** με γυαλιστερό μεταλλικό σκελετό και αποκεντρωτικούς διπλούς φακούς που παρέχουν το βέλτιστο πεδίο όρασης. Προστασία 92% στην μετάδοση του φωτός (VLT).

**3M**

GREY

1300-035 CE EN 166 FT

Γυαλιά **3M GREY** με μοντέρνο σχέδιο εμπνευσμένο από τους μοτοσικλετιστές, με φακούς polycarbonate που απορροφούν το **99,99%** της UV ακτινοβολίας.

**3M**

FUEL

1300-032 CE EN 166 FT

Γυαλιά **3M FUEL** κατασκευασμένα να αντέχουν σε προσκρούσεις, στρίψιμο και ακραίες θερμοκρασίες, με σύστημα εξαερισμού στην μύτη που αποτρέπει το θάμπωμα. Προστασία 45% στην μετάδοση του φωτός (VLT).





EURO ΤΡΟΧΟΥ

1310-005 CE EN 166

Γυαλιά ασφαλείας τροχού, με σκελετό από ελαφρύ υλικό με πλαϊνά προστατευτικά, με στρογγυλούς φακούς Ø 50, άθραυστους με υψηλή μηχανική αντοχή, που αντικαθίστανται πολύ εύκολα με το χέρι, για προστασία από επικίνδυνες εργασιακές ουσίες (σκόνες, οξέα, ραντισμούς, γρέζια κλπ.).

Οπτική κλάση: 1 Προέλευση: Ιταλία



EURO ΟΞΥΓΟΝΟΚΟΛΛΗΣΗΣ

1320-005 CE EN 166

Γυαλιά ασφαλείας, οξυγονοκόλλησης με σκελετό από ελαφρύ υλικό με πλαϊνά προστατευτικά, με στρογγυλούς φακούς Ø 50 DIN 5, πράσινους, άθραυστους με υψηλή μηχανική αντοχή, που αντικαθίστανται πολύ εύκολα με το χέρι.

Οπτική κλάση: 1 Προέλευση: Ιταλία



1391-011 CE
Ø 50 Λευκοί φακοί ανταλλακτικοί.



1391-014 CE
Ø 50 Πράσινοι φακοί ανταλλακτικοί.



317N ΤΡΟΧΟΥ

1310-001 CE EN 166

Γυαλιά ασφαλείας τροχού, με σκελετό από ελαφρύ υλικό, με πλαϊνά προστατευτικά, με φακούς άθραυστους με υψηλή μηχανική αντοχή, που αντικαθίστανται πολύ εύκολα με το χέρι, για προστασία από επικίνδυνες εργασιακές ουσίες (σκόνες, οξέα, ραντισμούς, γρέζια κλπ.).

Οπτική κλάση: 1 Προέλευση: Ιταλία



317N ΟΞΥΓΟΝΟΚΟΛΛΗΣΗΣ

1320-001 CE EN 166

Γυαλιά ασφαλείας, οξυγονοκόλλησης με σκελετό από ελαφρύ υλικό με πλαϊνά προστατευτικά, με φακούς DIN 5, πράσινους, άθραυστους με υψηλή μηχανική αντοχή, που αντικαθίστανται πολύ εύκολα με το χέρι.

Προέλευση: Ιταλία



1391-021 CE
Λευκοί φακοί ανταλλακτικοί.



1391-022 CE
Πράσινοι φακοί ανταλλακτικοί.



SPARTA ΤΡΟΧΟΥ

1310-011 CE EN 166

Γυαλιά ασφαλείας τροχού, με σκελετό από ελαφρύ εύκαμπτο υλικό με πλαϊνά προστατευτικά, με μονόδρομες οπές αερισμού, με ρυθμιζόμενο ιμάντα συγκράτησης, με στρογγυλούς φακούς Ø 50, άθραυστους με υψηλή μηχανική αντοχή, για προστασία από σκόνες, οξέα, ραντισμούς, γρέζι κλπ.

Οπτική κλάση: 1 **Προέλευση:** Ιταλία

SPARTA ΟΞΥΓΟΝΟΚΟΛΛΗΣΗΣ

1320-011 CE EN 166 EN 175

Γυαλιά ασφαλείας, οξυγονοκόλλησης με σκελετό από ελαφρύ εύκαμπτο υλικό με πλαϊνά προστατευτικά, με μονόδρομες οπές αερισμού, με ρυθμιζόμενο ιμάντα συγκράτησης, με στρογγυλούς φακούς Ø 50 DIN 5, άθραυστους με υψηλή μηχανική αντοχή.

Προέλευση: Ιταλία



1391-011 CE
Ø 50 Λευκοί φακοί ανταλλακτικοί.



1391-014 CE
Ø 50 Πράσινοι φακοί ανταλλακτικοί.



EUROFLIP

1320-052 CE EN 166 EN 175

Γυαλιά ασφαλείας **ΤΡΟΧΟΥ ΚΑΙ ΟΞΥΓΟΝΟΚΟΛΛΗΣΗΣ** με σύστημα flip-up, με σκελετό από ελαφρύ υλικό με πλαϊνά προστατευτικά, με στρογγυλούς φακούς Ø50, άθραυστους με υψηλή μηχανική αντοχή, που αντικαθίστανται πολύ εύκολα με το χέρι, για προστασία από σκόνες, οξέα, ραντισμούς, γρέζι κλπ. καθώς και με αναδιπλούμενους πράσινους φακούς Ø 50, DIN 5.

Προέλευση: Ιταλία



MONTREAL

1320-051 CE EN 166 EN 175 F

Πανοραμικά γυαλιά τύπου μάσκας (goggles) με σύστημα flip-up, αντιθαμβωτικά, εύκαμπτα, άθραυστα, αντιαλλεργικά, με έμμεσο αερισμό (βαλβίδες), με ρυθμιζόμενο ιμάντα συγκράτησης, με στρογγυλούς φακούς Ø50, τροχού, άθραυστους με υψηλή μηχανική αντοχή, που αντικαθίστανται πολύ εύκολα με το χέρι καθώς και με αναδιπλούμενους πράσινους φακούς **ΟΞΥΓΟΝΟΚΟΛΛΗΣΗΣ** Ø 50, DIN 5.

Προέλευση: Ιταλία





ΠΡΟΣΤΑΣΙΑ ΗΛΕΚΤΡΟΣΥΓΚΟΛΗΤΩΝ

CLIMAX 410-I

1380-011 CE EN 175

Μάσκα ηλεκτροσυγκόλλησης χειρός, κατασκευασμένη από ειδικό θερμοπλαστικό υλικό υψηλής μηχανικής αντοχής, με ειδική λαβή ταχείας χρήσης και διάσταση ομματοθυρίδας 90X110 mm.

Προέλευση: Ισπανία

1391-001: 9X11- λευκά τζάμια

1391-002: 9X11- σκούρα τζάμια

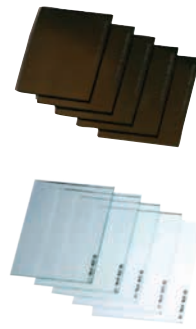

CLIMAX 405

1381-003 CE EN 175 F

Μάσκα - Κράνος ηλεκτροσυγκόλλησης, αναδιπλούμενη, κατασκευασμένη από ειδικό θερμοπλαστικό υλικό με fiber glass, υψηλής μηχανικής και θερμικής αντοχής με εσωτερικό ρυθμιζόμενο κεφαλόδεμα και ομματοθυρίδα με διάσταση 90X110mm.

Προέλευση: Ισπανία.

CLIMAX 420 / 421

1381-015 CE EN 175 EN 379

Μάσκα-Κράνος ηλεκτροσυγκόλλησης, **ηλεκτρονική**, αυτόματης σκίασης, αναδιπλούμενη, κατασκευασμένη από ειδικό θερμοπλαστικό υλικό με fiber glass, υψηλής μηχανικής και θερμικής αντοχής, με εσωτερικό ρυθμιζόμενο κεφαλόδεμα, με 2 ανιχνευτές φωτός, με στάνταρντ σκίαση 4 και ρυθμιζόμενη 9-13 και χρόνο εναλλαγής 0,0005 sec, με προστασία για UV και IR ακτινοβολία. **Προέλευση:** Ισπανία.





5891-001 CE

Σακάκι δερμάτινο για ηλεκτροσυγκολλητές, με μακριά μανίκια και κλείσιμο με Velcro, κατασκευασμένο από δέρμα μόσχου κρούτα, πυρίμαχο, σε γκρι χρώμα.

5891-054 CE

Μανίκια δερμάτινα για ηλεκτροσυγκολλητές, κατασκευασμένα από δέρμα μόσχου κρούτα, πυρίμαχο, ενισχυμένα με ρέλι, με ρυθμιζόμενη λωρίδα πρόσδεσης.



5891-052 CE

Ποδιά δερμάτινη για ηλεκτροσυγκολλητές, κατασκευασμένη από δέρμα μόσχου κρούτα, πυρίμαχο, σε γκρι χρώμα.

5891-053 CE

Γκέτες δερμάτινες για ηλεκτροσυγκολλητές, που κλείνουν με velcro, κατασκευασμένες από δέρμα μόσχου κρούτα, πυρίμαχο, ενισχυμένα με ρέλι, με ρυθμιζόμενη λωρίδα πρόσδεσης.



8502-941 CE^{cat1}

Γάντια δερμάτινα **KEVLAR ΗΛΕΚΤΡΟΣΥΓΚΟΛΛΗΣΗΣ**, από δέρμα μόσχου κρούτα, χρώματος κόκκινου με βαμβακερή επένδυση και ενισχυμένες ραφές, μήκους 38 cm. Μεγέθος: 10

Συσκευασία:

6 ζεύγη / συσκευασία,
60 ζεύγη / κιβώτιο.



EN388

7442-430

CE EN ISO 20345:2004

GETA S1P



Μποτάκια ασφαλείας **ERGOSHoes S1P GETA** με γκέτα, κατάλληλα για ηλεκτροσυγκολλητές, δερμάτινα, μαύρα ανατομικά με ενίσχυση αστραγάλων και με έλασμα προστασίας από την διάτρηση.





ΑΣΠΙΔΙΑ

ERGO - ΔΙΧΤΥ 8251

1520-036 CE EN166 3B EN1731 F

Ασπίδιο προσώπου
με προστατευτικό δίχτυ,
με ρυθμιζόμενη διάταξη
προσαρμογής
στο κεφάλι με **κοχλία**.

1520-037

Ανταλλακτικό δίχτυ ασπίδας **ERGO**.



ERGO - 8051

1520-002 CE

Ασπίδιο προσώπου
με διαφανές προστατευτικό με κεφαλόσεμα
που ρυθμίζεται με **κοχλία**.

1520-034

Ανταλλακτική διαφανή προσωπίδα **ERGO**.



ERGO - ΔΙΧΤΥ 824

1520-035 CE EN166 F

Ασπίδιο προσώπου
με προστατευτικό δίχτυ
και ελαστικό ιμάντα συγκράτησης.



ERGO - 802

1520-030 CE EN166 F

Ασπίδιο προσώπου
με διαφανές προστατευτικό,
με ελαστικό ιμάντα συγκράτησης.





VISAGOM

1520-060 CE EN166

Ασπίδιο-σύστημα προστασίας αναδιπλούμενο, που αποτελείται από την διάταξη **προσαρμογής σε όλα τα κράνη** και το πανοραμικό πρόθεμα, πάχους 1,2 mm, αντιθαμβωτικό, κατάλληλο και για ηλεκτρολόγους καθώς παρέχει προστασία από την υπεριώδη ακτινοβολία που δημιουργείται από το **ηλεκτρικό τόξο**.

Οπτική κλάση: 1, 3 - 1,2, S, N

Προέλευση: Ελβετία

ECO - ERGO

1520-071 CE EN166

Ασπίδιο-σύστημα προστασίας του προσώπου και του μετώπου, που αποτελείται από πρόθεμα μετώπου, με ρυθμιζόμενη διάταξη προσαρμογής στο κεφάλι και το πανοραμικό πρόθεμα από το polycarbonate με υψηλή μηχανική αντοχή.





ΠΡΟΣΤΑΣΙΑ ΑΠΟ ΠΤΩΣΗ





ΠΡΟΔΙΑΓΡΑΦΕΣ ΠΡΟΣΤΑΣΙΑΣ ΑΠΟ ΠΤΩΣΗ

ΕΥΡΩΠΑΪΚΑ ΠΡΟΤΥΠΑ

EN 341/A1 Συσκευές διάσωσης (αυτόματες)
Μέσα κατάβασης

EN 353-1 Ανακόπτες πτώσης σε σταθερή
γραμμή αγκύρωσης.

EN 353-2 Ανακόπτες πτώσης σε εύκαμπτη
γραμμή αγκύρωσης

EN 354 Σχοινιά ασφαλείας με μέγιστο μήκος 2 m

EN 355 Απορροφητές ενέργειας

EN 358 Εξοπλισμός προστασίας για συγκράτηση
και περιορισμό στη θέση εργασίας

EN 360 Ανακόπτες πτώσης επαναφερόμενου τύπου

EN 361 Ολόσωμες ζώνες ασφαλείας

EN 362 Σύνδεσμοι – κρίκοι ασφαλείας

EN 795/B Κινητές συσκευές αγκύρωσης, κλάσης 2

EN 813 Εξαρτήσεις σε καθιστή θέση

EN 1496 Ανυψωτικές διατάξεις διάσωσης



Akrobat



6300-151 CE EN361
AK002

Ολόσωμη ζώνη ασφαλείας με ένα σημείο αγκύρωσης στην πλάτη.

6300-161 CE EN361
AK003

Ολόσωμη ζώνη ασφαλείας με δύο σημεία αγκύρωσης στην πλάτη και στο στήθος.



6300-141 CE EN361 & EN358
AK004

Ολόσωμη ζώνη ασφαλείας με ζώνη μέσης και ένα σημείο αγκύρωσης στην πλάτη.





6310-101 CE EN361 & EN355
ΑΚΚΙΤ04 - CONSTRUCTION KIT

ΚΙΤ που περιλαμβάνει την ολόσωμη ζώνη AK003, σχοινί με απορροφητή ενέργειας AK112P και το σάκο αποθήκευσης.

Κατάλληλο για εργασίες σε σκαλωσιά.

6310-100 CE EN361 & EN358 & EN353-2
ΑΚΚΙΤ06 - ΚΙΤ ΟΡΟΦΗΣ

ΚΙΤ που περιλαμβάνει την ολόσωμη ζώνη AK004, τον αυτόματο ανακόπτη πτώσης, τον ρυθμιζόμενο ιμάντα, σχοινί μήκους 10m και το σάκο αποθήκευσης.

Κατάλληλο για εργασίες σε στέγη.

ΘΗΚΗ ΚΙΝΗΤΟΥ

ΕΝΣΩΜΑΤΩΜΕΝΗ ΡΥΘΜΙΣΗ

ΚΡΙΚΟΣ

ΕΝΣΩΜΑΤΩΜΕΝΟΣ ΔΕΙΚΤΗΣ ΠΤΩΣΗΣ

ΣΗΜΕΙΟ ΣΤΗΡΙΞΗΣ

ΣΥΣΚΕΥΑΣΙΑ



Akrobat



6300-122 CE EN361 & EN358
AK60

Ολόσωμη ζώνη ασφαλείας με δύο σημεία αγκύρωσης στην πλάτη και στο στήθος και δύο πλευρικά στην ζώνη μέσης, με στήριξη πλάτης, εξοπλισμένη με ιμάντα στην πλάτη για μεγαλύτερη ευχέρεια κινήσεων.



Akrobat



6300-121 CE EN361 & EN358
AK50

Ολόσωμη ζώνη ασφαλείας με δύο σημεία αγκύρωσης στην πλάτη και στο στήθος και δύο πλευρικά στην ζώνη μέσης, με ελαστικούς ιμάντες ώμων και θήκη για το κινητό.

6302-006 CE EN 358
AK103
 Σχοινί μήκους 2μ. με ρυθμιζόμενο carabiner.
 Για χρήση με την ζώνη μέσης AK10.

6300-002 CE EN358
AK10
 Ζώνη ασφαλείας μέσης με δύο πλευρικά σημεία πρόσδεσης.





**ΕΝΣΩΜΑΤΟΜΕΝΟΣ
ΔΕΙΚΤΗΣ
ΠΤΩΣΗΣ**



ΕΛΑΣΤΙΚΟΤΗΤΑ



**ΘΗΚΗ
ΚΙΝΗΤΟΥ**



**ΔΙΠΛΗ
ΡΥΘΜΙΣΗ**



**ΠΟΡΠΗ
ΕΠΕΚΤΑΣΗΣ**



**ΙΜΑΝΤΑΣ
ΜΗΡΟΥ**



Akrobat



6300-201 CE EN361 & EN358

AK55

Ολόσωμη ζώνη ασφαλείας με ελαστικούς ρυθμιζόμενους ιμάντες για περισσότερη άνεση, με σημεία αγκύρωσης σε πλάτη και στήθος. Διαθέτει θήκη για κινητό και ένδειξη "fall indicator" στους ιμάντες που συστήνει την αντικατάσταση της ζώνης.



**ΑΥΤΟΜΑΤΗ
ΠΟΡΠΗ
ΑΠΕΛΕΥΘΕΡΩΣΗΣ**



ΕΛΑΣΤΙΚΟΤΗΤΑ



**ΣΗΜΕΙΟ
ΣΤΗΡΙΞΗΣ
ΣΤΗΘΟΥΣ**



**ΘΗΚΗ
ΚΙΝΗΤΟΥ**

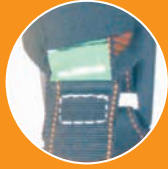

**ΕΝΣΩΜΑΤΩΜΕΝΟΣ
ΔΕΙΚΤΗΣ
ΠΤΩΣΗΣ**



**ΘΕΣΗ
ΠΡΟΣΔΕΣΗΣ**



**ΖΩΝΗ
ΑΝΑΡΤΗΣΗΣ**



6300-213 CE EN361 & EN358

AK650

Ολόσωμη ζώνη ασφαλείας πρωτοποριακού σχεδιασμού, με στήριξη πλάτης, με ελαστικούς ιμάντες ώμων, εξοπλισμένη με ζώνη μέσης, με σημεία αγκύρωσης στην πλάτη, στο στήθος και 2 πλευρικά στη ζώνη μέσης. Διαθέτει ένδειξη "fall indicator" στους ιμάντες που συστήνει την αντικατάσταση της ζώνης. Διαθέτει αυτόματες πόρπες απελευθέρωσης, μαξιλαράκια στα πόδια, δείκτη πτώσης & θήκη για κινητό.

Akrobat



6300-212 CE EN361 & EN358

AK550

Ολόσωμη ζώνη ασφαλείας πρωτοποριακού σχεδιασμού, με στήριξη πλάτης, με ελαστικούς ιμάντες ώμων, εξοπλισμένη με ζώνη μέσης, με σημεία αγκύρωσης στην πλάτη, στο στήθος και 2 πλευρικά στη ζώνη μέσης. Διαθέτει ένδειξη "fall indicator" στους ιμάντες που συστήνει την αντικατάσταση της ζώνης.



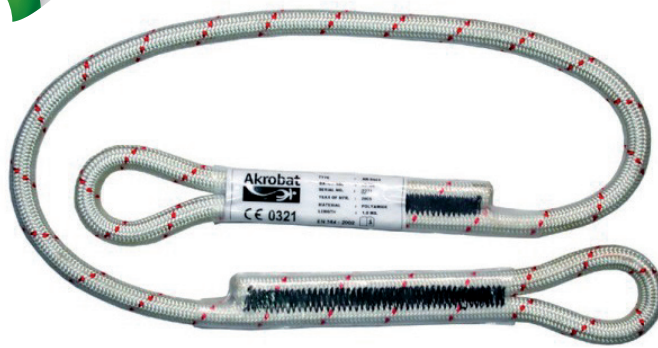

Akrobat

6002-121 CE EN 354
AK9423

Σχοινί ασφαλείας μήκους 1m

6002-131 CE EN 354
AK9424

Σχοινί ασφαλείας μήκους 1,5m.



Akrobat

6302-011 CE EN 355
AK112S

Σχοινί με απορροφητή ενέργειας μήκους 2μ, εξοπλισμένο με ένα άγκιστρο και ένα κρίκο.



Akrobat

6002-001 CE EN 353-2
AK9410

Σχοινί μήκους 10 μέτρων με διάμετρο 16mm.

Κατόπιν παραγγελίας:

20μ, 30μ.

6301-001 CE EN 355

AK398

Ελαστικός ιμάντας
με απορροφητή ενέργειας,
μήκους 2 μέτρων,
εξοπλισμένος στα άκρα του
με κρίκο και γάντζο.



Akrobat

6005-051 CE EN 362

AK351

Απορροφητής ενέργειας 2 μέτρων
με δύο άγκιστρα
με άνοιγμα 60 mm
κι ένα κρίκο ασφαλείας.
Κατάλληλο για θέσεις εργασίας
με υψηλό κίνδυνο.
Πριν από τη χρήση του
εξασφαλίστε ότι η απόσταση
από το έδαφος
είναι μεγαλύτερη από 6 m.



Akrobat

6204-011 CE EN 362

ΙΜΑΝΤΑΣ

Ιμάντας θέσης, κατασκευασμένος
από διπλής στρώσης δέρμα
ενισχυμένο εσωτερικά με νάυλον
για μεγαλύτερη αντοχή,
διάρκεια και ελαστικότητα,
μήκους 2μ., εξοπλισμένος
στα άκρα του με 2 άγκιστρα.

Προέλευση: Αμερική.



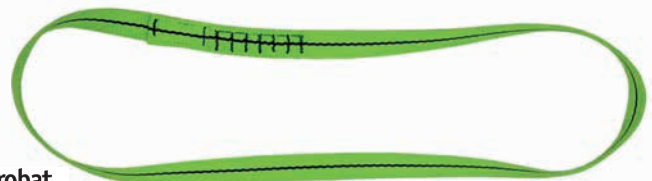

Akrobat

6301-002 CE EN 795-B
AK80415

Ιμάντας μήκους 1,5μ. με δύο κρίκους.

6301-003 CE EN 795-B
AKTL01

Δέτης μήκους 1μ. με αντίσταση 10KN.



Akrobat



6304-001 CE EN 362
ΚΡΙΚΟΣ ΑΚ9427

Σύνδεσμος ασφαλείας από ανοξείδωτο ατσάλι,
με άνοιγμα 18mm και αντοχή 23KN.

6304-002 CE EN 362
ΚΡΙΚΟΣ ΑΚ9422

Σύνδεσμος ασφαλείας από αλουμίνιο
με άνοιγμα 22mm και αντοχή 23KN.



Akrobat

6300-000 CE EN 362
ΑΓΓΙΣΤΡΟ ΑΚ136

Άγγιστρο ασφαλείας από αλουμίνιο
με άνοιγμα 60 mm και αντοχή 23KN.





6003-511 CE EN 353-2
STICKRUN

Ανακόπτης πτώσης, απολύτως αυτόματος, από ανοξείδωτο ατσάλι, που ακολουθεί τον χρήστη κατά την ανάβαση και κατάβαση, και κλειδώνει αυτόματα σε περίπτωση πτώσης, για κάθετα και οριζόντια σχοινιά αγκύρωσης Ø10-12 mm, εξοπλισμένοι με σχοινί 30 cm και carabiner CS20.



6003-501 CE EN 353-2
AK2000B

Ανακόπτης πτώσης από ανοξείδωτο ατσάλι, για χρήση στα εξής σχοινιά AK9410/20/30, κλειδώνει αυτόματα σε περίπτωση πτώσης. Δυνατότητα κλειδώματος και χειροκίνητα. Περιλαμβάνει τον απορροφητή ενέργειας και το κρίκο. Συνιστάται για χρήση σε κάθετα σχοινιά.



6003-005
CE EN 353-1 & EN 353-2
KM

Ανακόπτης πτώσης, απολύτως αυτόματος, από ανοξείδωτο ατσάλι, εξοπλισμένος με σύνδεσμο carabiner CS20, για συρματόσχοινο αγκύρωσης Ø 8 mm.

6303-010 CE EN 360

AK9417

Ανακόπτης πτώσης,
επαναφερόμενου τύπου,
μήκους 2,5μ., πολύ ελαφρύς,
με συνθετικό προστατευτικό κέλυφος
με μειωτήρα - απορροφητή ενέργειας,
με 2 carabiner διπλής ασφάλειας
από ισχυρό ανοξείδωτο ατσάλι
για σύνδεση με σταθερό σημείο
και την ζώνη ασφαλείας.



Akrobat



6003-011 CE EN 360

AKTESS035

Ανακόπτης πτώσης
επαναφερόμενου τύπου
ανθεκτικός στα χτυπήματα
με αναδιπλούμενη ταινία μήκους 3,5μ.
Εξοπλισμένος με ένα περιστρεφόμενο
άγκιστρο και βάρος 1,6kg.
Η περιστρεφόμενη βαλβίδα είναι
με δοκιμαστή χρήσης,
αν δείτε το κόκκινο
η συσκευή θα πρέπει να αναθεωρηθεί.

**Κατόπιν παραγγελίας διατίθεται σε μήκη:
5μ.-12μ.**



Akrobat



6003-021 CE EN 360

AKBLOCK035

Ανακόπτης πτώσης με ατσάλινο
συρματόσχοινο μήκους 3,5μ.
Βάρος 2,20kg.
Η περιστρεφόμενη βαλβίδα
είναι με δοκιμαστή χρήσης,
αν δείτε το κόκκινο η συσκευή
θα πρέπει να αναθεωρηθεί.

**Κατόπιν παραγγελίας διατίθεται σε
μήκη: 5μ.-10μ.-15μ.-20μ.-25μ.-30μ.**





6309-310 CE EN 795-B

AK800

Τρίποδο αλουμινίου με τηλεσκοπικά πόδια για καλύτερη προσαρμογή στο ύψος. Εξοπλισμένο με πλάκες για να αποτελεί ένα σταθερό σημείο αγκύρωσης, με πρακτική τσάντα για εύκολη μεταφορά. Το τρίποδο παρέχει μια αντίσταση άνω αγκύρωσης έως 10 KN.



6309-311 CE EN 1496

AK801

Βίντζι με συρματόσχοινο για τον τρίποδο, ικανό να ανακτήσει ένα άτομο βάρους 125Kg σε κλειστούς χώρους. Χρησιμοποιείται με την συσκευή **AKBLOCK** για προστασία από πτώση.



6009-310 CE EN 795

MN10

Τρίποδας για κατάβαση σε φρεάτια και δεξαμενές, σχεδιασμένος έτσι, ώστε να αποτελεί ένα σταθερό και ασφαλές σημείο αγκύρωσης, φορητός, με ρυθμιζόμενα τηλεσκοπικά πόδια.

ΕΥΡΩΠΑΪΚΑ ΠΡΟΤΥΠΑ ΓΙΑ ΣΤΟΛΕΣ ΜΙΑΣ ΧΡΗΣΗΣ

EN1149-5:2008

Προστασία από κατανάλωση ηλεκτρικού φορτίου.

EN1073-2:2002

Προστασία από ραδιενεργά σωματίδια.

EN14126:2008

Προστασία από βιολογικούς κινδύνους.

EN14116:2008

Προστασία έναντι στην θερμότητα και φλόγα.

EN943-1:2002 ΤΥΠΟΣ 1:

Προστασία έναντι υγρών και αερίων χημικών ουσιών (για αεροστεγείς στολές)

EN943-1:2002 ΤΥΠΟΣ 2:

Προστασία έναντι υγρών και αερίων χημικών ουσιών (για μη αεροστεγείς στολές)

EN14605:2005/A1:2009 ΤΥΠΟΣ 3:

Ενδύματα με στεγανές ενώσεις (για υγρά).

EN14605:2005/A1:2009 ΤΥΠΟΣ 4:

Ενδύματα με στεγανές ενώσεις (για αναθυμιάσεις).

EN13982-1:2004/A1:2010 ΤΥΠΟΣ 5:

Προστασία από στερεά σωματίδια που αιωρούνται.

EN13034:2005/A1:2009 ΤΥΠΟΣ 6:

Προστασία από υγρούς χημικούς κινδύνους (πιτσιλίσματα).

ΕΞΟΠΛΙΣΜΟΣ ΑΣΦΑΛΕΙΑΣ



ΣΤΟΛΕΣ ΠΡΟΣΤΑΣΙΑΣ ΗΑССР

5500-000

CLASSIC (500 Xpert)

Φόρμα ολόσωμη **TYVEK**[®] από πολυαιθυλένιο, με φερμουάρ και ενσωματωμένη κουκούλα, με λαστιχάκια στην κουκούλα, στην μέση, τα χέρια και τα πόδια, χρώματος λευκού, με αντιστατικές ιδιότητες, με εξαιρετική προστασία από στερεά σωματίδια, σκόνες, βαφές και πιτσιλίσματα υγρών.
Μεγέθη: Μ - 3XL



ΤΥΠΟΣ 5 ΤΥΠΟΣ 6



5500-150

PROSHIELD BASIC

Φόρμα ολόσωμη από πολυπροπυλένιο, με φερμουάρ και ενσωματωμένη κουκούλα, με λαστιχάκια στην κουκούλα, στην μέση, τα χέρια και τα πόδια, χρώματος λευκού, με αντιστατικές ιδιότητες, για προστασία από στερεά σωματίδια, σκόνες και πιτσιλίσματα υγρών.
Μεγέθη: Μ - XXL

DuPont™
Proshield

ΤΥΠΟΣ 5 ΤΥΠΟΣ 6



5505-050

CLASSIC PLUS (600 Plus)

Στολή προστασίας από σκόνες και πιτσιλίσματα, **TYVEK**[®], ολόσωμη, με συγκολλημένες ραφές ώστε να επιτυγχάνεται η μέγιστη ασφάλεια από την στεγανοποίηση, με φερμουάρ και ενσωματωμένη κουκούλα, με λαστιχάκια στην μέση, την κουκούλα, τα χέρια και τα πόδια, με αντιστατικές ιδιότητες, χρώματος λευκού.
Μεγέθη: Μ - XXL



ΤΥΠΟΣ 4 ΤΥΠΟΣ 5 ΤΥΠΟΣ 6



5503-000

TYCHEM® C (2000 C)

Στολή προστασίας από υγρές χημικές ουσίες, ολόσωμη, με θερμοκολλημένες ραφές ώστε να επιτυγχάνεται η μέγιστη ασφάλεια από την στεγανοποίηση, με φερμουάρ και ενσωματωμένη κουκούλα, με ελαστικούς σφιγκτήρες στους αστραγάλους και τους καρπούς, χρώματος κίτρινου, με εξαιρετική προστασία από υγρές χημικές ουσίες, στερεά σωματίδια.
Μεγέθη: S - 3XL



5504-000

TYCHEM® F (6000 F grey)

Στολή προστασίας από υγρές χημικές ουσίες, ολόσωμη, με θερμοκολλημένες ραφές, κουκούλα και σφιγκτήρες στους καρπούς και τους αστραγάλους και ειδικό φιλμ συγκόλλησης που παρέχει επιπλέον ασφάλεια. Παρέχει προστασία από περισσότερες από 180 χημικές προκλήσεις για τουλάχιστον 30 λεπτά.
Μεγέθη: S - 2XL



5711-071

TYCHEM® TK

Ολόσωμη αεροστεγής φόρμα (gas tight), με μεγάλη αντοχή στην διάτρηση, με θερμοκολλημένες ραφές ώστε να επιτυγχάνεται η μέγιστη ασφάλεια από την στεγανοποίηση, με στεγανούς ελαστικούς σφιγκτήρες στους αστραγάλους και τους καρπούς, χρώματος κίτρινου-lime, με εσωτερική θήκη για την τοποθέτηση της αναπνευστικής συσκευής και μεγάλη οθόνη με υψηλή μηχανική αντοχή σε μηχανικούς και χημικούς κινδύνους.
Κ.Π.





5502-040
MICRO 586

Στολή προστασίας **MICRO 586**
από πολυπροπυλένιο με φερμουάρ
και ενσωματωμένη κουκούλα,
με λαστιχάκια στην κουκούλα,
στη μέση, στα χέρια και στα πόδια.
Χρώματος λευκού με αντιστατική ιδιότητα
για προστασία από στερεά σωματίδια,
σιλικόνες και πιτσιλίσματα υγρών
Μεγέθη: Μ - 3XL



HACCP (Hazard Analysis of Critical Control Points)

Το HACCP είναι ένα σύστημα ελέγχου της ασφάλειας και της υγιεινής των τροφίμων. Το HACCP εφαρμόζεται σε όλη την διάρκεια της παραγωγής ενός τροφίμου από την παραλαβή των πρώτων υλών μέχρι και την τελική χρήση του προϊόντος.



5502-010 CE **PLP 40gr**

Φόρμα ολόσωμη, από πολυπροπυλένιο 40gr, με φερμουάρ και ενσωματωμένη κουκούλα, με λαστιχάκια στην κουκούλα, στην μέση, τα χέρια και τα πόδια, χρώματος λευκού. Μεγέθη: L - 2XL .



5510-000 CE

Ρόμπα ολόσωμη από πολυπροπυλένιο μιας χρήσης, λευκή, κλείνει με τρουκ.

5510-002 CE

Ρόμπα ολόσωμη από πολυπροπυλένιο μιας χρήσης, λευκή, κλείνει με velcro.





3M

5504-082
3M 4532

Στολή προστασίας **3M 4532** από υλικό SMMMS που αναπνέει, με φερμουάρ 2- δρόμων με πατιλέτα για επιπλέον ευκολία, αντιστατική και με επεξεργασία απώθησης σε ορισμένες αλκοόλες και έλαια.
Μεγέθη: M - 2XL.



5530-010 CE

Κουκούλα **TYVEK** μιας χρήσεως, από πολυαιθυλένιο, χρώματος λευκού.
Συσκευασία: 100τμχ. / κιβώτιο

5520-000 CE

Σακάκι **TYVEK** με κουκούλα από πολυαιθυλένιο, μιας χρήσεως, λευκό.
Μεγέθη: L - 2XL.

HACCP



5809-022 CE

Ποδιά από PE
μιας χρήσης μπλε, 12gr.

Συσκευασία:
100τμχ. / σακουλάκι,
1000τμχ. / κιβώτιο.



5809-021 CE

Ποδιά από PE
μιας χρήσης λευκή, 12gr.

Συσκευασία:
100τμχ. / σακουλάκι,
1000τμχ. / κιβώτιο.



5510-030 CE

Ρόμπα επισκεπτών από PE
μιας χρήσης, λευκή.

Συσκευασία:
10τμχ. / σακουλάκι,
500τμχ. / κιβώτιο.



3103-109 CE

Μάσκα χειρουργική
μιας χρήσης,
υποαλλεργική χρώματος μπλε.

Συσκευασία:
50τμχ. / κουτάκι,
1000τμχ. / κιβώτιο.



**5530-081 CE**

Σκούφος μιας χρήσης
στρογγυλός μπλε.

Συσκευασία:

100τμχ. / σακουλάκι,
1000τμχ. / κιβώτιο.

**5530-080 CE**

Σκούφος μιας χρήσης
στρογγυλός λευκός.

Συσκευασία:

100τμχ. / σακουλάκι,
1000τμχ. / κιβώτιο.

**5530-052**

πράσινος

**5530-053**

κόκκινος

**5530-051**

μπλε

**5530-050 CE**

Σκούφος μιας χρήσης
ακορντεόν λευκός.

Συσκευασία:

100τμχ. / σακουλάκι,
1000τμχ. / κιβώτιο.

**5530-074 CE**

Σκούφος **jockey Unisex** μιας χρήσης με γείσο, λευκός.

Συσκευασία:

100τμχ. / σακουλάκι, 1000τμχ. / κιβώτιο.

5530-076 CE

Σκούφος **jockey κότσος** μιας χρήσης με γείσο, λευκός.

Συσκευασία:

100τμχ. / σακουλάκι, 1000τμχ. / κιβώτιο.

5530-073 CE

Σκούφος **jockey ανδρικός** μιας χρήσης με γείσο, λευκός.

Συσκευασία:

100τμχ. / σακουλάκι, 1000τμχ. / κιβώτιο.

**5534-902 CE**

Επιμανίκια από PE μιας χρήσης, μπλε.

Συσκευασία:

100τμχ. / σακουλάκι,
2000τμχ. / κιβώτιο.

5534-901 CE

Επιμανίκια από PE μιας χρήσης, λευκά.

Συσκευασία:

100τμχ. / σακουλάκι,
2000τμχ. / κιβώτιο.

**5534-005 CE**

Κάλυμμα υποδημάτων από PE μιας χρήσης, μπλε.

Συσκευασία:

100τμχ. / σακουλάκι, 2000τμχ./ κιβώτιο.

**5530-901 CE**

Κάλυμμα γενειάδας μιας χρήσης, λευκό

Συσκευασία: 100τμχ. / σακουλάκι, 1000τμχ. / κιβώτιο.



ΕΞΟΠΛΙΣΜΟΣ ΕΡΓΑΣΙΑΚΩΝ ΧΩΡΩΝ



9701-005 CE

Φαρμακείο Α' βοηθειών.

Περιεχόμενα:

βαμβάκι, φυσικός ορός, ψαλίδι, γάζες διαφόρων διαστάσεων, ταινία συγκράτησης τένοντα, πάγος, ταινία, τοιμιπιδάκι, ιώδιο, τραυμαπλάστ.

Διάσταση: 35 x 24 x 13.

9701-003 CE

Φαρμακείο Αυτοκινήτου

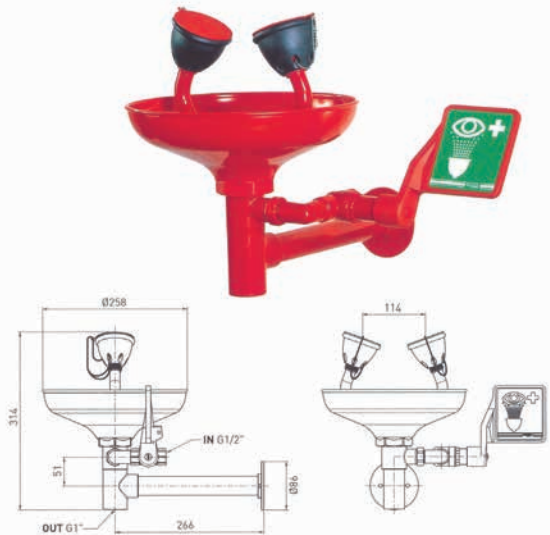

9602-001 CE

Νιπτήρας επείγοντος πλυσίματος ματιών με λεκάνη, με δύο εξόδους νερού και με σύστημα φιλτραρίσματος.

9602-055 CE

Πλύντης ματιών ατομικός. Κ.Π.

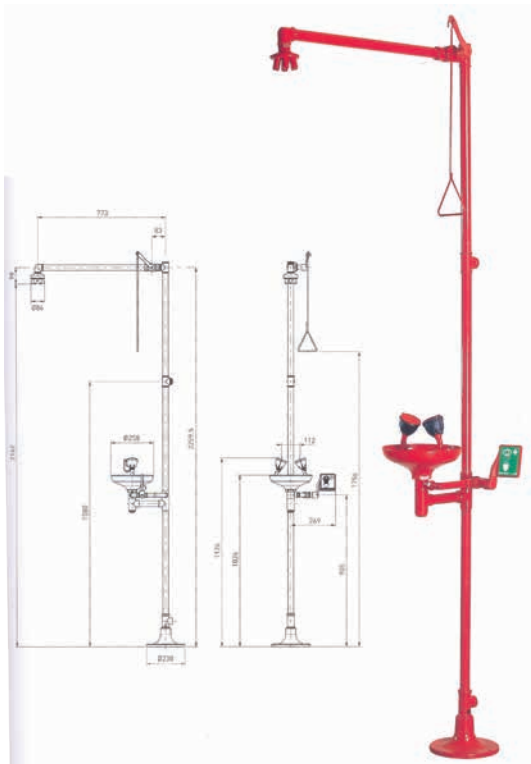

9602-031 CE

Ντουζ τοίχου που ενεργοποιείται με λεβιέ, μαζί με νιπτήρα επείγοντος πλυσίματος ματιών, μαζί με λεκάνη με 2 εξόδους νερού.

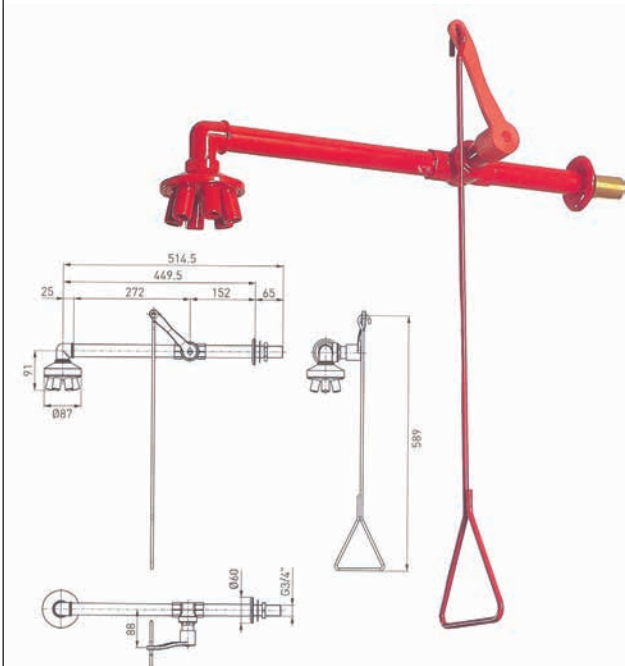

9602-021 CE

Ντουζ τοίχου επείγοντος πλυσίματος που ενεργοποιείται με λεβιέ.



**ΕΞΟΠΛΙΣΜΟΣ
ΠΥΡΟΣΒΕΣΗΣ**



**ΕΞΟΠΛΙΣΜΟΣ
ΟΔΟΠΟΪΑΣ**





ΕΞΟΠΛΙΣΜΟΣ ΠΥΡΟΣΒΕΣΗΣ



1151-760 CE EN 443 **VFR 2000**

Κράνη πυροσβεστών δυσηλεκτραγωγά, που παρέχουν απόλυτη προστασία από κτυπήματα και πτώσεις στερεών και υγρών προϊόντων, από χημικά, από θερμική ακτινοβολία, από UV και IR ακτινοβολία, υψηλής μηχανικής αντοχής, με δύο προσωπίδες (ματιών και προσώπου) ενσωματωμένες στο κέλυφος.

Χρώμα: κόκκινο και λευκό.



7441-138 CE EN ISO 20345:2012 **GIASCO WINTER S3 CI HI WR HRO FIREMAN**

Μπότες δερμάτινες, ειδικές για πυροσβέστες, με ανακλαστικές ταινίες, με έλασμα προστασίας δακτύλων και με έλασμα σόλας για προστασία από την διάτρηση, με σόλα βουλκανισμένου ελαστικού και νιτριλίου, ανθεκτική σε υψηλές θερμοκρασίες.



5701-001 CE EN 1486:2007

Στολή προσεγγίσεως τύπου 2, ολόσωμη ανθεκτική στην υψηλή θερμοκρασία, με εσωτερική υποδοχή για την τοποθέτηση αναπνευστικής συσκευής.

Χρησιμοποιείται από τον πυροσβέστη για σύντομο χρονικό διάστημα και του επιτρέπει να αντιμετωπίζει καταστάσεις υψηλού κινδύνου.



9702-033 CE

BURNSHIELD

Κουβέρτα HYDROGEL αποστειρωμένη, κατάλληλη για θεραπεία εγκαυμάτων, καθώς και για διέλευση μέσω φλογών. Διατίθεται σε διάφορες διαστάσεις.



9702-001 CE 1869

ΠΥΡΙΜΑΧΗ ΚΟΥΒΕΡΤΑ

Πυρίμαχη κουβέρτα, ανθεκτική σε θερμοκρασίες από -36°C έως 260°C . Διατίθεται σε διάφορες διαστάσεις μέσα σε εύχρηστη θήκη, με οδηγίες χρήσεως.

9702-020 CE 1869

Ισοθερμική κουβέρτα, αδιάβροχη, αντανεμική και πολύ ελαφριά.



ΕΞΟΠΛΙΣΜΟΣ ΔΙΑΣΩΣΗΣ

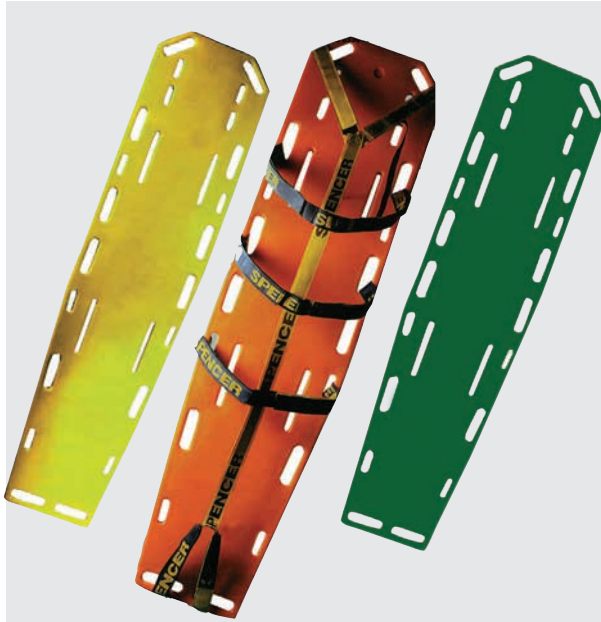

9704-051 CE

Φορείο τύπου σανίδας, ιδανικό για ακινητοποίηση της σπονδυλικής στήλης, από υψηλής πυκνότητας πολυαιθυλένιο, κατάλληλο ώστε να μην απορροφά σωματικά υγρά και προϊόντα πετρελαίου. Επιπλέει στο νερό και δέχεται βάρος 171kg.

Διαστάσεις: 185 x 45 X 48 cm



9704-052 CE

BASKET

Φορείο τύπου καλάθιού, κατασκευασμένο από μεγάλη αντοχής πολυαιθυλένιο υποστηριζόμενο με ανοξείδωτο ατσάλινο εξωτερικό μεταλλικό κάγκελο ούτως ώστε να μη ραγίζει ή σπάει. Ανθεκτικό σε αντίξοες συνθήκες. Είναι κατάλληλο και πρακτικό για διάσωση από βουνό ή θάλασσα. Συνοδεύεται από τέσσερις (4) ζώνες πρόσδεσης και ρυθμιζόμενο σύστημα στήριξης των ποδιών του ασθενή, για κάθετη ανύψωση. Έχει μαλακό, μη απορροφητικό αφρώδες στρώμα και δέχεται φορτίο 500kg. Χρώμα: πορτοκαλί.

Διαστάσεις: 218 x 59 x 20cm.



9704-078 CE

VENUS 3

Φορεία διάσωσης ελαφριά και ανθεκτικά, με δυνατότητα αναδίπλωσης κατά μήκος ή και κατά πλάτος.



9701-011 CE

EMERGENCY KIT

Κουτί Α' βοηθειών με όλα τα όργανα που απαιτούνται για άμεση αναβίωση: φούσκα αναβιωτή με ρυθμιζόμενη βαλβίδα, φιάλη οξυγόνου 1 L με ρύθμιση ροής, θήκες για αμπούλες, διαφανείς μάσκες αναπνοής, χειροκίνητη αντλία απορρόφησης κλπ.



ΣΗΜΑΝΣΗ ΟΔΟΠΟΙΪΑΣ

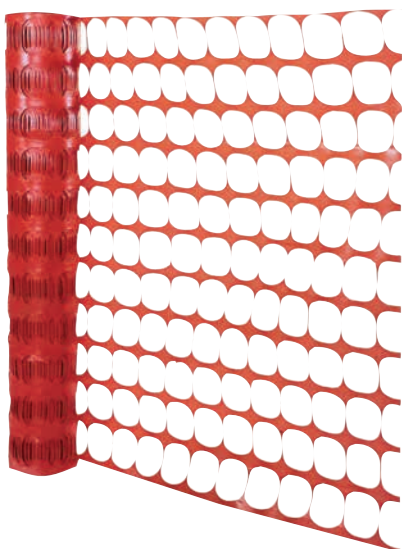

9501-005 CE

Πλέγμα οδοποιΐας (1μ x 50μ) σε χρώμα πορτοκαλί.

9501-006 CE

Πλέγμα οδοποιΐας (0,40μ x 300μ), σε χρώμα κίτρινο

9501-009 CE

Πλέγμα οδοποιΐας (0,30μ x 300μ), σε χρώμα μπλε



9501-013 CE

Πλέγμα οδοποιΐας ριγέ
(1μ x 100μ) με μαλακή υφή.

9501-010 CE

Πλέγμα σικοδομών ριγέ
(3μ x 50μ) με μαλακή υφή
για ευκολία στην τοποθέτηση.





9505-041 CE

Πινακίδα σήμανσης οδοποιίας STOP.
Διάσταση: Φ45

9505-001 CE

Πινακίδες σήμανσης οδοποιίας,
πληροφοριακές, αναγγελίας κινδύνου,
ρυθμιστικές κτλ.
Διάσταση: Δ60



9507-003 CE

Καθρέπτης οδικής κυκλοφορίας.
Διάσταση: Φ60.



9505-999

Σήματα pvc, plexiglass διαφόρων διαστάσεων
Κ.Π.

ΣΗΜΑΝΣΗ ΕΡΓΑΣΙΑΚΩΝ ΧΩΡΩΝ



9605-001 CE

Σήματα ασφαλείας 20 x 20cm αυτοκόλλητα για εργασιακούς χώρους, πληροφόρησης, υποχρέωσης, απαγόρευσης, κινδύνου, πυρασφάλειας, προσδιορισμού.

9605-002

Σήματα 20 x 20cm αλουμινίου.





9500-001 CE

Κώνος προειδοποίησης κινδύνου με ανακλαστική ταινία 30εκ.

9500-0033 CE

Κώνος προειδοποίησης κινδύνου με ανακλαστική ταινία 45εκ.

9500-004 CE

Κώνος προειδοποίησης κινδύνου με ανακλαστική ταινία 75εκ, βαρέως τύπου.



9503-006 CE

Κολωνάκι επαναφερόμενο 45εκ.

9503-004 CE

Κολωνάκι επαναφερόμενο 75εκ.

9503-009 CE

Κολωνάκι ανακλαστικό πλακέ 36εκ.



9503-000 CE

Κολωνάκι σήμανσης με ενσωματωμένη βάση, σε χρώμα κόκκινο/άσπρο, ύψους 60εκ.

9503-030 CE

Αλυσίδα σήμανσης κόκκινη/άσπρη πλαστική, μήκους 25μ.

9503-032 CE

Σύνδεσμος αλυσίδας με το κολωνάκι σε σχήμα "S".

9302-001 CE

Πυροσβεστήρας κόνεως 6 kg.
Διατίθενται: 1Kg, 2Kg, 3Kg

9302-003 CE

Πυροσβεστήρας κόνεως 12 kg.

9301-032 CE

Πυροσβεστική φωλιά.

9605-101 CE

Φωτιστικό ασφαλείας.

**9605-057 CE**

Ρακέτα προειδοποίησης STOP

9505-100 CE

Σημαία προειδοποίησης κινδύνου ποτροκαλί.

9500-071 CE

Ταινία προειδοποίησης κινδύνου, κόκκινη/άσπρη, μήκους 200m h 7cm.

9500-072 CE

Ταινία προειδοποίησης κινδύνου, μαύρη/κίτρινη, μήκους 200m h 7cm.

Δυνατότητα εκτύπωσης λογοτύπου.

**9500-075 CE**

Ταινία αντιολισθητική Safety Walk TM σε μαύρο χρώμα, σε διάσταση: 2,5εκ x 18.3εκ.

9500-0751 CE

Ταινία αντιολισθητική Safety Walk TM σε μαύρο χρώμα, σε διάσταση: 5εκ x 18.3εκ.

**9500-017 CE**

Φάρος αυτοκινήτου, 12V.

9500-011 CE

Φανός σήμανσης έργων και προειδοποίησης κινδύνου, διπλής όψεως, αυτόματης ενεργοποίησης στο σκοτάδι. Λειτουργεί με 2 μπαταρίες.

9500-019 CE

Μπαταρία φανού 6V.



ERGOSAFETY GROUP Α.Ε.

ΜΕΣΑ ΑΤΟΜΙΚΗΣ ΠΡΟΣΤΑΣΙΑΣ



ΕΠ. ΟΔΟΣ ΚΙΑΤΟΥ - ΣΤΥΜΦΑΛΙΑΣ • ΚΙΑΤΟ Τ.Κ. 20 200



(27420) 20.055, 22.439, 24.406, 21.250 Fax: 27420-25810



nfo@ergosafety.gr, sales@ergosafety.gr,



www.ergosafety.gr



Ergo Safety - ΜΕΣΑ ΑΤΟΜΙΚΗΣ ΠΡΟΣΤΑΣΙΑΣ



[ergosafety_Group](https://www.instagram.com/ergosafety_Group)