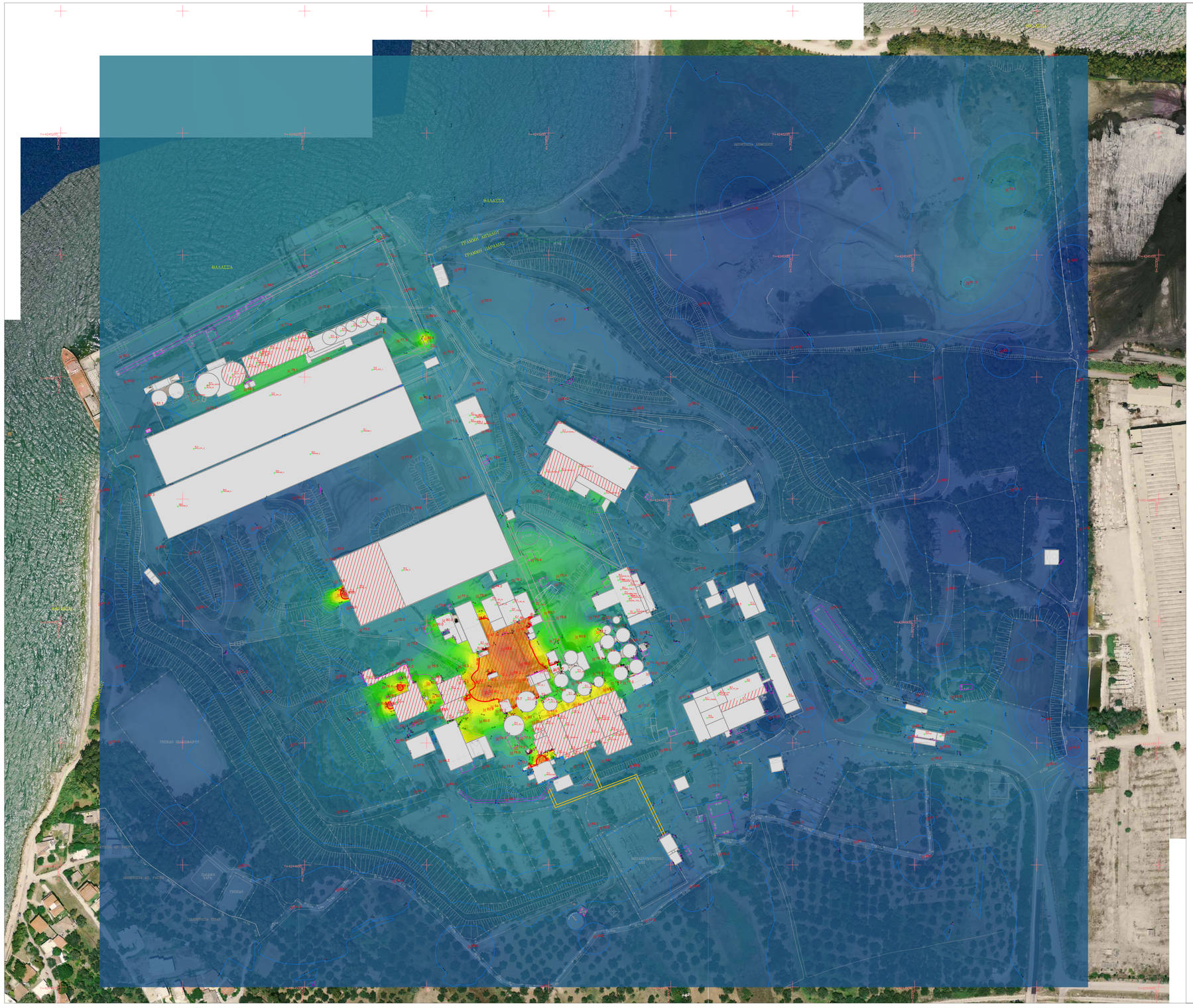


## ΥΠΟΜΝΗΜΑ ΤΟΠΟΓΡΑΦΙΚΟΥ ΣΥΜΒΟΛΙΣΜΟΥ

| | | | |
|---|---|---|---|
| | τριγωνομετρικό σημείο | | σημαφόρο |
| | πολυγωνομετρικό σημείο | | θάμνοι, πουρνάρια |
| | όριο ασφαλιστήτητα | | δάφνες δέντρα |
| | κράσπεδο | (+27.03) | Υψόμετρο Υφιστάμενο |
| | μανδρότοιχος | | υφιστάμενο κτίσμα |
| | φρούδ πρανούς πόδι πρανούς πεζόδρομο | 1/ΚΠΑμ/Λ | Αρ. Ορόφων/Κλιμακοστεπή/ Πλακοστεπή/Αμμοντοσκεπή/ Λαμμοντοσκεπή |
| | | | καλώνα ΟΤΕ ΔΕΗ |
| | συνμπεπλέγμα | | ΟΡΙΟ ΙΔΙΟΚΤΗΣΙΑΣ |

## ΥΠΟΜΝΗΜΑ ΗΧΟΜΕΤΡΙΚΟΥ ΣΥΜΒΟΛΙΣΜΟΥ

Επίπεδες Ισοθορυβικών καμπύλων (dB)

93,2
90,2
87,2
84,2
81,2
78,2
75,2
72,2
69,2
66,3
63,3
60,3
57,3
54,3
51,3
48,3
45,3
42,4

75dB — Ισοθορυβική Καμπύλη

85dB — Ισοθορυβική Καμπύλη των 85 dB

Περιοχή >85 dB και υποχρεωτικής χρήσης ΜΑΠ βάσει σχετικής νομοθεσίας

90.3 89 — Σημείο ηχοληψίας σε εσωτερικό χώρο (dB) "υποχρεωτική χρήση ΜΑΠ"

76.4 — Σημείο ηχοληψίας σε εξωτερικό χώρο (dB)

ΠΑΡΑΤΗΡΗΣΕΙΣ - ΜΕΘΟΔΟΣ ΜΕΤΡΗΣΕΩΝ

- Οι συντεταγμένες που αναφέρονται στο τοπογραφικό διάγραμμα είναι στο Ε.Γ.Σ.Α.'87
- Η σύμπτωση μετά το Ε.Γ.Σ.Α.'87 πραγματοποιήθηκε με real-time παρατηρήσεις που δεξιζθήσαν στις 7-12-18 κάνοντας χρήση δικτύου δορυφορικού Σ.Θ.Δ.Μ. Δ.Θεσ/νίκης.
- Για τις μετρήσεις χρησιμοποιήθηκε GPS δίσκος STONEX S900A/S5 με serial number H100972240SGBM
- Η επιστάθμευση έγινε με την μέθοδο ταχυμετρικής επιστάθμευσης και χρησιμοποιήθηκε ψηφιακός σταθμός SOKKIA 330RK με serial number 152550
- Για την επίλυση των δεδομένων χρησιμοποιήθηκε συντελεστής k=1.000035
- Οι τιμές αναγωγής κάθετης έχει λαμβάνει υπόψη η Μέση Στάθμη Θάλασσας.

ΕΓΣΑ '87 Ενιαίοι Μερισμοί Γραβιά
Ελλειψοειδές αναφοράς GRS 80 (a= 6378137 m, 1/f= 298.257222101)
Γραβιά: Ενιαίοι Μερισμοί
Κεντικός Μεσημβρινός λον 24°00'00" με k0= 1.000035
Τετμημένη Κεντρικού Μεσημβρινού: +500
Γεωγραφικό πλάτος Αναφοράς: 0°00'00"

| | |
|---|---|
| ΕΡΓΟΔΟΤΗΣ: | Α.Ε. ΤΣΙΜΕΝΤΩΝ ΤΙΤΑΝ |
| | ΜΕΛΕΤΗ ΙΣΟΘΟΡΥΒΙΚΩΝ ΚΑΜΠΥΛΩΝ ΚΑΙ ΔΙΑΣΠΟΡΑΣ ΘΟΡΥΒΟΥ (NOISE MAPPING) ΕΡΓΟΣΤΑΣΙΑΚΗΣ ΕΓΚΑΤΑΣΤΑΣΗΣ ΜΕ ΤΑ ΠΡΟΤΥΠΑ ΤΟΥ ISO 9613-2 |
| ΘΕΣΗ: | ΕΡΓΟΣΤΑΣΙΟ "ΤΙΤΑΝ" Α.Ε. ΔΡΕΠΑΝΟ - ΔΗΜΟΣ ΠΑΤΡΕΩΝ |
| ΣΥΝΤΑΞΑΣ: | ΔΗΜΗΤΡΙΟΣ ΚΑΠΕΤΑΝΑΣ (πολιτικός μηχανικός) ΚΩΝΣΤΑΝΤΙΝΟΣ ΡΗΓΟΠΟΥΛΟΣ (τοπογράφος μηχανικός) |
| ΕΠΙΒΛΕΠΩΝ: | ΑΡΙΣΤΕΙΔΗΣ ΜΠΑΣΙΑΚΟΣ |
| Ergonomia | ΑΡΙΘΜΟΣ ΣΧΕΔΙΟΥ Δ.Ι.Κ.1 |
| ΧΡΟΝΟΣ ΜΕΛΕΤΗΣ: ΔΕΚΕΜΒΡΙΟΣ 2018 | ΚΛΙΜΑΚΑ : 1:1000 |